REVISÃO DO PLANO GERAL DE URBANIZAÇÃO DE CASTELO BRANCO

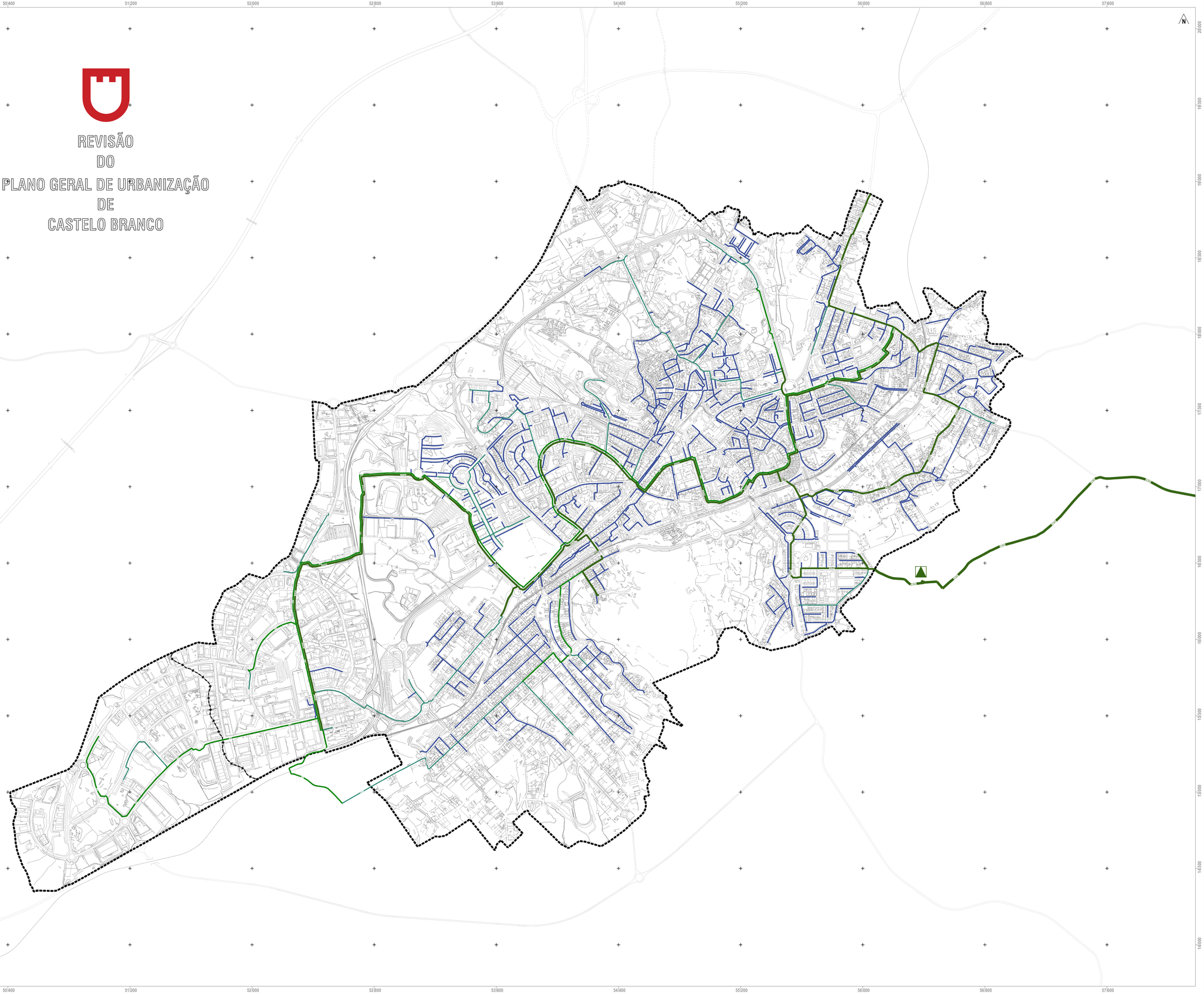

LEGENDA GRÁFICA

Limite administrativo de freguesia (CAOP 2020)

Limite do perímetro urbano do PGUCB

Espaços de uso especial

Espaços de infraestruturas estruturantes urbanas

Outras infraestruturas estruturantes urbanas

Rede de abastecimento de gás natural

Estação de regulação de pressão e medição (GRMS)

250 Gasoduto (tubagem ACO DN150)

200 Tubagem DN200

160 Tubagem DN160

110 Tubagem PVC DN110

63 Tubagem PVC DN63

Tipo de material

PVC - Policloreto de vinilxo

CARTOGRAFIA

Entidade Proprietária: **Câmara Municipal de Castelo Branco**
Entidade Produtora: **Municipia, SM S.A.**
Sistema de Referência Planimétrico: **PT-TM06/ETRS89**
Sistema de Referência Altimétrico: **Datum Altimétrico - Marégrafo de Cascais**
Exactidão Posicional Planimétrica (E.M.Q.) **≤ 0.15m** / Exactidão Posicional Altimetrica (E.M.Q.) **≤ 0.25m**
Data de Voo: **04-06-2015** / Data de Trabalho de Campo: **30-03-2016**
Processo de Homologação de Cartografia **nº 377 DGT em 03-11-2016**
Precisão Posicional Nominal **>= 95%**
Projeção Cartográfica: **Transversa de Mercator**

ESCALA GRÁFICA

4 ha — 1 ha — 1/4 ha

0 — 100m — 200m — 500m

NOTAS e Observações

- Sempre que dois ou mais limites coincidem, prevalece o hierarquicamente superior, ou por aplicação legislativa, ou pela ordem estabelecida na respetiva legenda gráfica

CÂMARA MUNICIPAL CASTELO BRANCO

ANTÓNIO A. FARINHA DA SILVA
arquitecto
tel# 21964767
email a.farinhasilva@gmail.com
av. são João de deus, 39 Reg.1000 - 290 Lisboa

cliente	CÂMARA MUNICIPAL DE CASTELO BRANCO	escala	1 : 7500
estudo	REVISÃO DO PLANO GERAL DE URBANIZAÇÃO DE CASTELO BRANCO	data	novembro 2021
		CI / Sfb:	
		desenho n.º	
		responsável	
		subtitulo	
		desenho	
		subtitulo/do	
contem	PLANTA DE TRAÇADO DA REDE DE ABASTECIMENTO DE GÁS NATURAL	arquivo	

D14
CTB 15.A
053

A R E S
E F A M