REVISÃO DO PLANO GERAL DE URBANIZAÇÃO DE CASTELO BRANCO

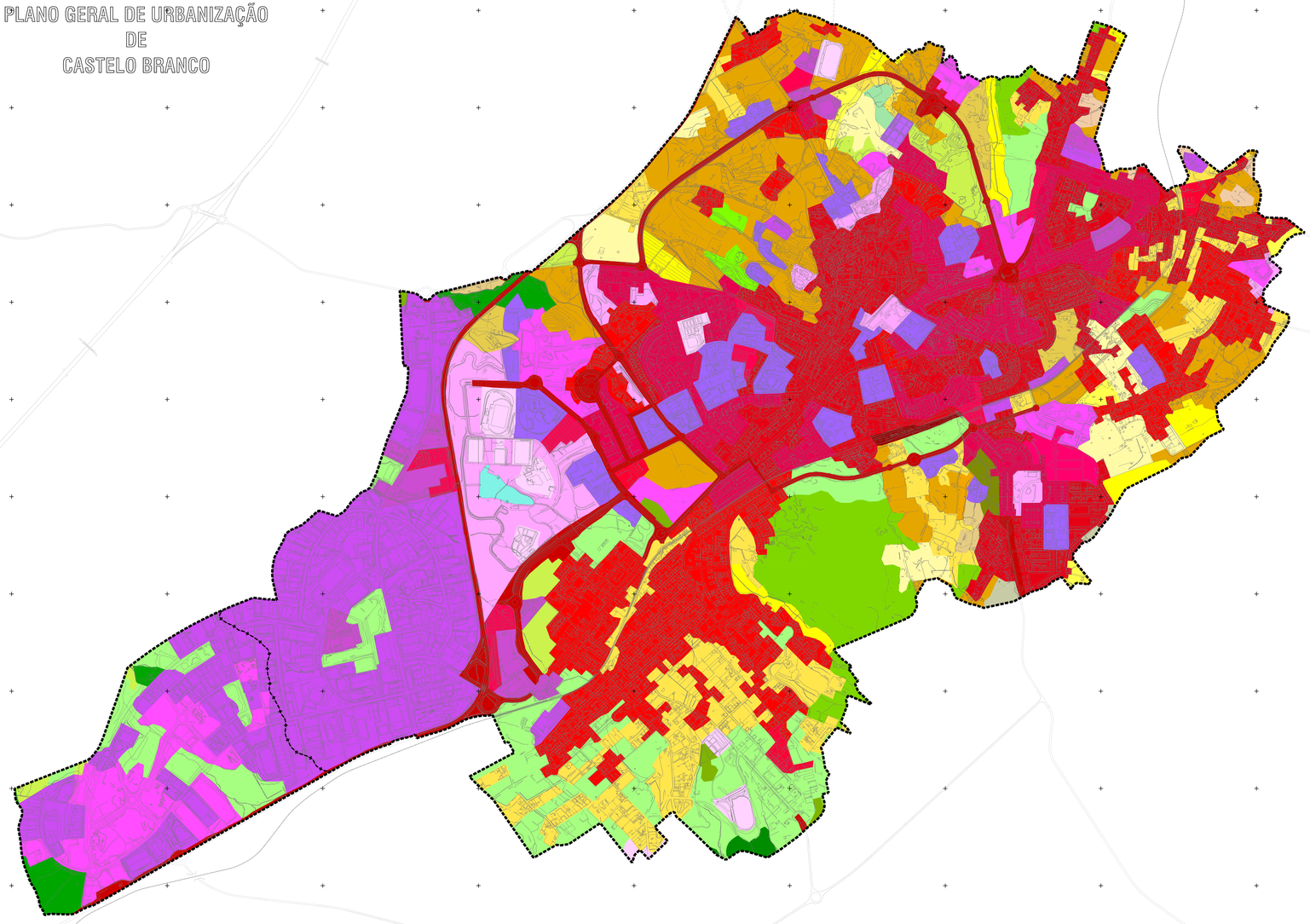

LEGENDA GRÁFICA

Limite administrativo da freguesia (CAOP 2020)

Limite do perímetro urbano do PGUCB

CARTA DE USO E OCUPAÇÃO DO SOLO (COS 2018)

1. - Territórios artificializados

1.1 - Tecido edificado

1.1.1 - Tecido edificado contínuo

- **1.1.1.1** - Tecido edificado contínuo predominantemente vertical
- **1.1.1.2** - Tecido edificado contínuo predominantemente horizontal

1.1.2 - Tecido edificado descontínuo

- **1.1.2.1** - Tecido edificado descontínuo
- **1.1.2.2** - Tecido edificado descontínuo esparso

1.1.3 - Espaços vazios em tecido edificado

- **1.1.3.1** - Áreas de estacionamento e logradouros
- **1.1.3.2** - Espaços vazios sem construção

1.2 - Indústria, comércio e instalações agrícolas

1.2.1 - Indústria

- **1.2.1.1** - Indústria

1.2.2 - Comércio

- **1.2.2.1** - Comércio

1.4 - Transportes

1.4.1 - Redes viárias e ferroviárias e espaços associados

- **1.4.1.1** - Rede viária e espaços associados
- **1.4.1.2** - Rede ferroviária e espaços associados

1.5 - Áreas de extração de inertes, áreas de deposição de resíduos e estaleiros de construção

1.5.3 - Áreas em construção

- **1.5.3.1** - Áreas em construção

1.6 - Equipamentos

1.6.1 - Equipamentos desportivos

- **1.6.1.2** - Instalações desportivas

1.6.4 - Cemitérios

- **1.6.4.1** - Cemitério

1.6.5 - Outros equipamentos e instalações turísticas

- **1.6.5.1** - Outros equipamentos e instalações turísticas

1.7 - Parques e jardins

1.7.1 - Parques e jardins

- **1.7.1.1** - Parques e jardins

2. - Agricultura

2.1 - Culturas temporárias

2.1.1 - Culturas temporárias de sequeiro e regadio e arrozais

- **2.1.1.1** - Culturas temporárias de sequeiro e regadio

2.2 - Culturas permanentes

2.2.2 - Pomares

- **2.2.2.1** - Pomares

2.2.3 - Olivais

- **2.2.3.1** - Olivais

2.3 - Áreas agrícolas heterogéneas

2.3.1 - Culturas temporárias, e/ou pastagens melhoradas associadas a culturas permanentes

- **2.3.1.3** - Culturas temporárias, e/ou pastagens melhoradas associadas a olival

2.3.2 - Mosaicos culturais e parcelares complexos

- **2.3.2.1** - Mosaicos culturais e parcelares complexos

2.3.3 - Agricultura com espaços naturais e seminaturais

- **2.3.3.1** - Agricultura com espaços naturais e seminaturais

2.4 - Agricultura protegida e viveiros

2.4.1 - Agricultura protegida e viveiros

- **2.4.1.1** - Agricultura protegida e viveiros

3. - Pastagens

3.1 - Pastagens

3.1.1 - Pastagens melhoradas

- **3.1.1.1** - Pastagens melhoradas

3.1.2 - Pastagens espontâneas

- **3.1.2.1** - Pastagens espontâneas

4. - Superfícies agroflorestais (SAF)

4.1 - Superfícies agroflorestais (SAF)

4.1.1 - Superfícies agroflorestais(SAF)

- **4.1.1.1** - SAF de sobreiro
- **4.1.1.3** - SAF de outros carvalhos
- **4.1.1.6** - SAF de sobreiro com azinheira

5. - Florestas

5.1 - Florestas

5.1.1 - Florestas de folhosas

- **5.1.1.1** - Florestas de sobreiro
- **5.1.1.3** - Florestas de outros carvalhos
- **5.1.1.5** - Florestas de eucalipto
- **5.1.1.7** - Florestas de outras folhosas

5.1.2 - Florestas de resinosas

- **5.1.2.1** - Florestas de pinheiro bravo
- **5.1.2.2** - Florestas de pinheiro manso

6. - Matos

6.1 - Matos

6.1.1 - Matos

- **6.1.1.1** - Matos

9. - Massas de águas superficiais

9.1 - Massas de águas interiores

9.1.2 - Planos de água

- **9.1.2.1** - Lagos e lagoas interiores artificiais

CARTOGRAFIA

Entidade Proprietária: **Câmara Municipal de Castelo Branco**
Entidade Produtora: **Municipia, SA S.A.**
Sistema de Referência Planimétrico: **PT-TM06/ETRS89**
Sistema de Referência Altimétrico: **Datum Altimétrico - Marégrafo de Cascais**
Exactidão Posicional Planimétrica (E.M.Q.): **≤ 0.10m** / Exactidão Posicional Altimétrica (E.M.Q.): **≤ 0.25m**
Data de Voo: **04-06-2015** / Data de Trabalho de Campo: **30-03-2016**
Processo de Homologação da Cartografia **nº 377 DGT em 03-11-2016**
Precisão Posicional Normal Inf: **90%**
Projeção Cartográfica: **Transversa de Mercator**

ESCALA GRÁFICA

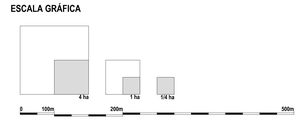

NOTAS e Observações

- Sempre que dois ou mais limites coincidem, prevalece o hierarquicamente superior, ou por aplicação legislativa, ou pela ordem estabelecida na respetiva legenda gráfica
- A nomenclatura e escala cromática utilizadas são as instituídas pela Carta de uso e ocupação do solo de Portugal Continental em 2018 (COS2018 v1.0), pelo sistema CORINE Land Cover

CÂMARA MUNICIPAL CASTELO BRANCO

ANTÓNIO A. FARINHA DA SILVA
arquitecto
seat 2166/4178
email a.farinhasilva@gmail.com
av. vila joão de deus, 59 lote 1005 - 2ºdt lisboa

cliente	CÂMARA MUNICIPAL DE CASTELO BRANCO	escala	1 : 7500
		data	novembro 2021
estudo	REVISÃO DO PLANO GERAL DE URBANIZAÇÃO DE CASTELO BRANCO	C1 / D5	
		desenho n.º	
		responsável	
		subestud	
		desenho	
		subestudo	
		arquivo	
conteúdo	PLANTA DA SITUAÇÃO EXISTENTE	D 04 CTB 15.A 063	A 0 0 0 / E F N N