



## CÂMARA MUNICIPAL DE CASTELO BRANCO

Edital N° 18 /2022

Leopoldo Martins Rodrigues, Presidente da Câmara Municipal de Castelo Branco, torna publico que, vai apresentar uma candidatura à Operação 8.1.3 - Prevenção da floresta contra agentes bióticos e abióticos do PDR 2020, para Controlo de invasoras lenhosas na Paisagem Protegida Regional da Serra da Gardunha.

A área de abrangência da candidatura, é de aproximadamente 135 ha, encontrando-se delimitada em cartografia anexa, abrangendo áreas das freguesias de Louriçal do Campo e São Vicente da Beira.

Com esta intervenção, pretende-se erradicar e controlar o avanço da espécie exótica e invasora mimosa (*Acacia dealbata*), na área da Paisagem Protegida Regional da Serra da Gardunha.

As intervenções a realizar, decorrem no período compreendido entre 15 de junho de 2022 e 30 de outubro de 2024, e incluem as tipologias a seguir discriminadas:

- Corte e pincelagem imediata;
- Recolha e estilhaçamento dos resíduos;
- Corte com motorroçadora;
- Pulverização da regeneração natural;
- Arranque manual.

Ficam desta forma notificados todos proprietários, arrendatários usufrutuários ou entidades que a qualquer título detenham a administração de terrenos abrangidos por esta candidatura, para se dirigirem ao Gabinete de Proteção Civil da Câmara Municipal de Castelo Branco, contactar pelo telefone 272330330 ou através de correio eletrónico [protecaocivil@cm-castelobranco.pt](mailto:protecaocivil@cm-castelobranco.pt), para se pronunciarem sobre a realização dos trabalhos em causa, num prazo máximo de 30 dias uteis após a publicação do presente edital.

Decorrido o prazo legal sem que exista qualquer contacto dos proprietários e detentores dos referidos espaços florestais, consideram-se aquelas autorizações dispensadas, podendo dar-se início aos respetivos trabalhos de execução.

Para constar e devidos efeitos, se publica o presente edital e outros de igual teor, que vão ser afixados nos lugares públicos do costume.

Paços do Município de Castelo Branco, 21 de fevereiro de 2022

O Presidente da Câmara

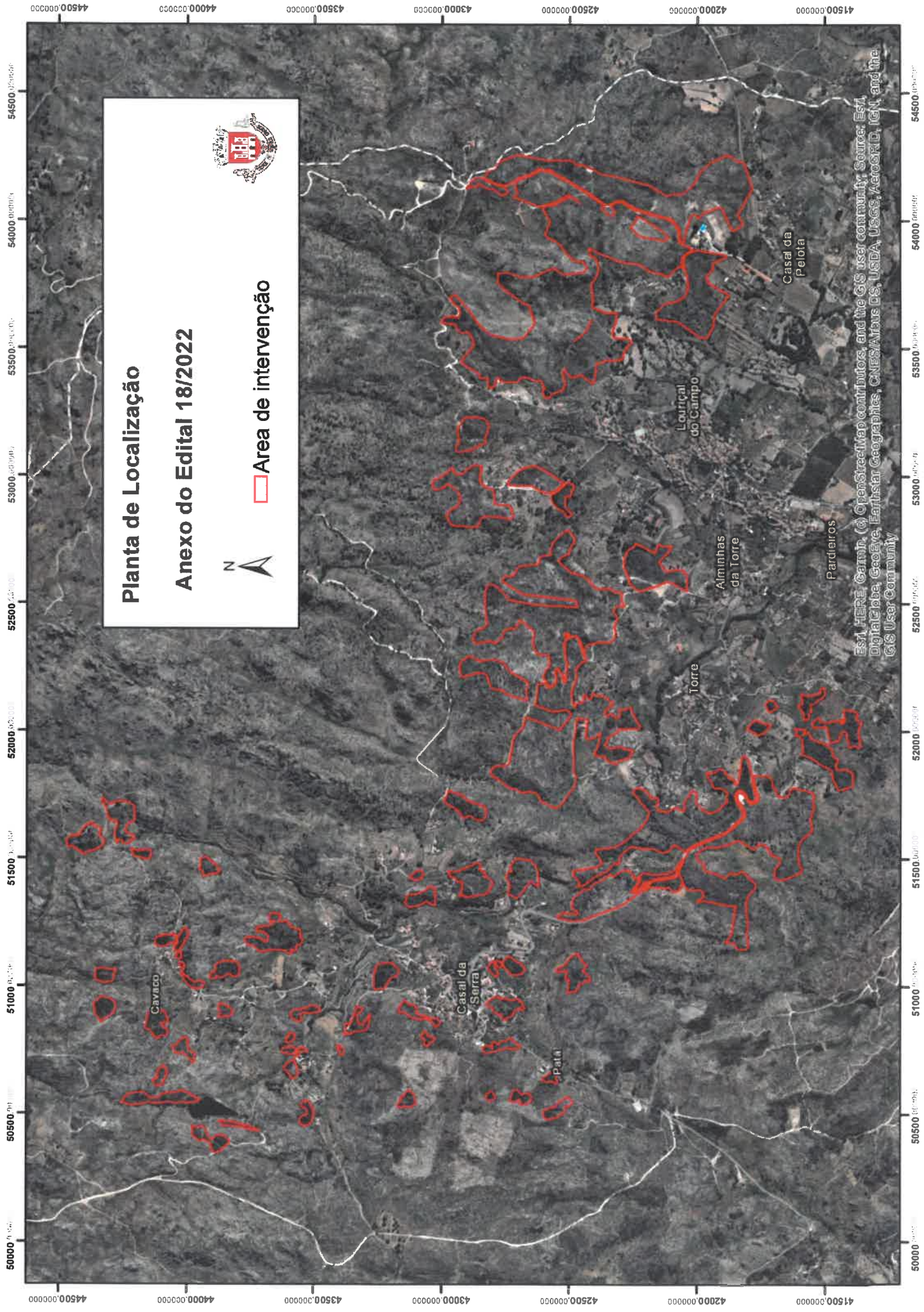

Leopoldo Martins Rodrigues



**Planta de Localização**

**Anexo do Edital 18/2022**

Area de intervenção



Esti, HERE, Garmin, (c) OpenStreetMap contributors, and the GIS user community, Source: Esri, DigitalGlobe, GeoEye, Earthstar Geographics, CNES/Airbus DS, USDA, USGS, AeroGRID, IGN, and the GIS User Community