

5 - ANEXO ÀS DEMONSTRAÇÕES FINANCEIRAS CONSOLIDADAS

5.1 - Caracterização da Entidade Consolidante:

**Município de Castelo Branco**

Praça do Município

6000-458 Castelo Branco

NIF: 501 143 530

**Composição do Órgão Executivo a 31/12/2019:**

Presidente - Luís Manuel dos Santos Correia

Vereador - José Augusto Rodrigues Alves

Vereador - Carlos Barata de Almeida

Vereadora - Maria José Barata Batista

Vereador - Jorge Manuel Carrega Pio

Vereadora - Cláudia Alexandra Domingues Soares

Vereador - Hugo José dos Reis Lopes

**Órgão de Fiscalização:**

Rosa Lopes Gonçalves Mendes & Associados Sroc, Lda.

**Sistema aplicável de Contabilidade:**

Plano Oficial de Contabilidade das Autarquias Locais - POCAL

**Data referência da Prestação de Contas:**

31 de dezembro de 2019

**Estado das contas individuais do exercício:**

Aprovadas

**Tipo de Entidade:**

Município



*[Handwritten signatures and initials]*

## 5.2 - Definição do Perímetro de Consolidação:

Os princípios tomados para a definição do perímetro de consolidação foram os estabelecidos pela Lei 73/2013, de 3 de setembro e pelas Instruções do SATAPOCAL, pelo que o perímetro de consolidação é o seguinte:

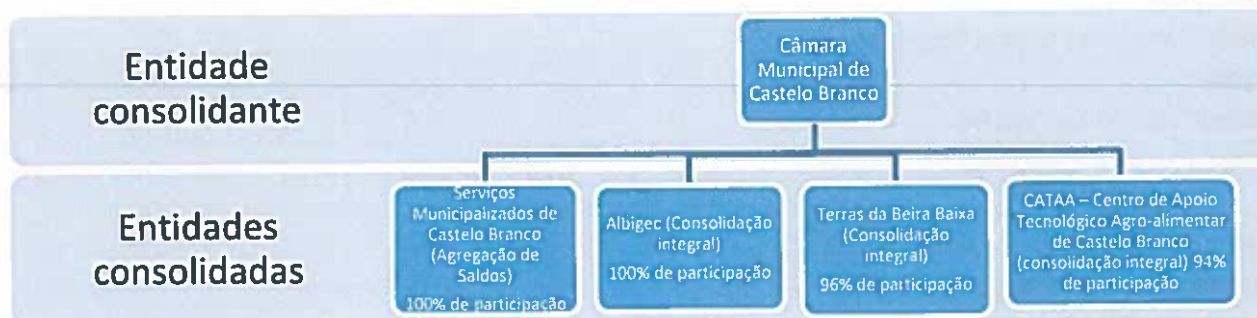

Na caracterização de cada uma das entidades pode ser consultada a razão da inclusão/exclusão de cada uma delas.



**5.3 - Caracterização das Entidades Participadas incluídas no Perímetro de Consolidação:**

**Serviços Municipalizados de Castelo Branco (SMCB)**

Avenida Nuno Álvares – Edifício dos SMAS, n.º 32

6000-083 Castelo Branco

NIF: 680 017 640

**Composição dos Órgãos sociais:**

Conselho de Administração:

Presidente:

Luis Manuel dos Santos Correia

Vogais:

Jorge Manuel Carrega Pio

Maria José Barata Batista

Administradora:

Maria José Barata Batista

**Órgão de fiscalização:** Rosa Lopes Gonçalves Mendes & Associados Sroc, Lda.

**Sistema aplicável de Contabilidade:** Plano Oficial de Contabilidade das Autarquias Locais - POCAL

**Tipo de Entidade:** Serviços Municipalizados

**Data referência da Prestação de Contas:** 31 de dezembro de 2019

**Estado das contas individuais do exercício:** Aprovadas

**Capital/participação detida:** 100%, totalmente de forma direta

**Número médio de trabalhadores, repartidos por situação:**

|                                    | 2017       | 2018       | 2019       |
|------------------------------------|------------|------------|------------|
| Total de Trabalhadores Permanentes | 124        | 123        | 124        |
| Total de Trabalhadores Temporários | 0          | 0          | 0          |
| Outras Situações                   | 2          | 2          | 2          |
| <b>Total de Trabalhadores</b>      | <b>126</b> | <b>125</b> | <b>126</b> |

**Motivo da inclusão no perímetro de consolidação:** São serviços municipalizados, e tal como referido no artigo 75.º da Lei n.º 73/2013, de 3 de setembro, são de inclusão obrigatória.

**Método Consolidação aplicado:** Simples Agregação



*[Handwritten signatures and initials]*

**Albigec - Gestão de Equipamentos Culturais, Desportivos e de Lazer, EM/SA**  
Praça do Município - Edifício da Câmara Municipal  
6000-458 Castelo Branco  
NIF: 505 715 449

**Composição do Conselho de Administração:**

Presidente:

José Augusto Rodrigues Alves

Vogais:

Jorge Manuel Carrega Pio

Maria José Barata Batista

**Órgão de fiscalização:** Rosa Lopes Gonçalves Mendes & Associados Sroc, Lda.

**Sistema aplicável de Contabilidade:** Sistema de Normalização Contabilística - SNC

**Tipo de Entidade:** Empresa Municipal

**Data referência da Prestação de Contas:** 31 de dezembro de 2019

**Estado das contas individuais do exercício:** Aprovadas

**Capital/participação detida:** 100%, totalmente de forma direta

**Número médio de trabalhadores, repartidos por situação:**

|                                    | 2017      | 2018      | 2019      |
|------------------------------------|-----------|-----------|-----------|
| Total de Trabalhadores Permanentes | 33        | 32        | 32        |
| Total de Trabalhadores Temporários | 29        | 26        | 26        |
| <b>Total de Trabalhadores</b>      | <b>62</b> | <b>58</b> | <b>58</b> |

**Motivo da inclusão no perímetro de consolidação:** É uma empresa municipal detida a 100%, e tal como referido no artigo 75.º da Lei n.º 73/2013, de 3 de setembro, é de inclusão obrigatória dado que existe controlo da entidade pelo município.

**Método Consolidação aplicado:** Integral

**TERRAS DA BEIRA BAIXA – Sociedade de Desenvolvimento Agro-Industrial de Castelo Branco, EM/SA**  
Rua da Fonte Nova – n.º 1 - 1º – Quinta da Fonte Nova  
6000-167 Castelo Branco  
NIF: 509 614 531

**Composição dos Órgãos sociais:**

Assembleia Geral

Presidente: António Manuel Tavares Proença Abrunhosa  
Secretário: João Miguel Correia Dias Pereira

Conselho de Administração

Presidente: Luís Manuel dos Santos Correia  
Administrador: Cláudia Alexandra Fonseca Domingues Soares  
Administrador: Odete Catarino Gonçalves

Fiscal Único

José de Jesus Gonçalves Mendes, ROC n.º 833  
Suplente  
Carlos António Rosa Lopes, ROC n.º 645

A vogal do Conselho de Administração Odete Catarino, na sequência da comunicação da Procuradoria Geral da República, sobre o regime jurídico de incompatibilidades e impedimentos de titulares de altos cargos públicos, renunciou, a 15 de outubro de 2018, ao cargo de vogal do Conselho de Administração da empresa TERRAS da BEIRA BAIXA, EM/SA.

**Sistema aplicável de Contabilidade:** Sistema de Normalização Contabilística - SNC

**Tipo de Entidade:** Empresa Municipal

**Data referência da Prestação de Contas:** 31 de dezembro de 2019

**Estado das contas individuais do exercício:** Aprovadas

**Capital/participação detida:** 96%, totalmente de forma direta

**Número médio de trabalhadores, repartidos por categoria:**

Atualmente sem funcionários.

**Motivo da inclusão no perímetro de consolidação:** É uma empresa municipal detida a 96%, e tal como referido no artigo 75.º da Lei n.º 73/2013, de 3 de setembro, é de inclusão obrigatória dado que existe controlo da entidade pelo município.

**Método Consolidação aplicado:** Consolidação Integral

Uma vez que a empresa obteve, por três anos consecutivos, resultados negativos, encontra-se em processo de dissolução e liquidação.



*Handwritten signatures and initials in blue ink, including 'Dumont', 'F. Soares', and 'HL'.*

**CATAA – Centro de Apoio Tecnológico Agro-Alimentar de Castelo Branco**  
Zona Industrial - Rua A  
6000-459 Castelo Branco  
NIF: 509 528 678

**Composição dos Órgãos sociais:**

**Assembleia Geral**

Presidente da Mesa: António Augusto Cabral Marques Fernandes, em representação do associado Instituto Politécnico de Castelo Branco.

1.º Secretário: João Miguel Correia Dias Pereira, em representação do associado INOVCLUSTER.

2.º Secretário: Rosa Maria Correia Bonacho, em representação do associado Município de Castelo Branco.

**Direção**

Presidente: Luís Manuel dos Santos Correia, em representação do associado Município de Castelo Branco.

Vogal: Cláudia Alexandra Fonseca Domingues Soares, em representação do associado Município de Castelo Branco.

Vogal: António Tavares Carmona Mendes, em representação do associado INOVCLUSTER.

**Conselho Fiscal**

Presidente: António Infante da Câmara Trigueiros de Aragão em representação do associado INOVCLUSTER.

Francisco José Alveirinho Correia – em representação do associado Município de Castelo Branco.

**Órgão de fiscalização:** Rosa Lopes Gonçalves Mendes & Associados Sroc, Lda.

**Sistema aplicável de Contabilidade:** Sistema de Normalização Contabilística – Associações Setor não Lucrativo - SNC - ASNL

**Tipo de Entidade:** Associação Tecnológica Científica e de Formação, sem fins lucrativos e de natureza privada

**Data referência da Prestação de Contas:** 31 de dezembro de 2019

**Estado das contas individuais do exercício:** Aprovadas

**Capital/participação detida:** 94%, totalmente de forma direta



**Número médio de trabalhadores, repartidos por situação:**

|                                    | 2017 | 2018 | 2019 |
|------------------------------------|------|------|------|
| Total de Trabalhadores Permanentes | 10   | 17   | 11   |
| Total de Trabalhadores Temporários | 3    | 3    | 6    |
| Total de Trabalhadores             | 13   | 20   | 17   |

**Motivo da inclusão no perímetro de consolidação:** É uma Associação sem fins lucrativos detida a 94%, e tal como referido no artigo 75.º da Lei n.º 73/2013, de 3 de setembro, é de inclusão obrigatória dado que existe controlo da entidade pelo município.

**Método Consolidação aplicado:** Consolidação Integral.

**5.4 - Caracterização das Entidades Participadas excluídas do Perímetro de Consolidação:**

**Municipia – Empresa de Cartografia e Sistemas de Informação S.A.**

Avenida Professor Dr. Cavaco Silva, Edifício Ciência II, N.º.11 – 3ºB

Taguspark

2740-120 Porto Salvo

NIF: 504475606

**Sistema aplicável de Contabilidade:** Sistema de Normalização Contabilística - SNC

**Tipo de Entidade:** Sociedade Anónima de capitais maioritariamente públicos

**Data referência da Prestação de Contas:** 31 de dezembro de 2019

**Estado das contas do exercício:** Aprovadas

**Capital/participação detida:** 0,77%, totalmente de forma direta

**Motivo da exclusão do perímetro de consolidação:** Para além da participação ser de valor reduzido (0,77%), não havendo assim qualquer poder de controlo/decisão significativo, tendo-se mantido o seu registo pelo método do custo histórico.

**Alguns dados acerca desta entidade:**

- **Capital:** 3.236.678,67 € (detidos: 24.950,00€)



*Handwritten signature*

**NATURTEJO – Empresa de Turismo E.I.M.**

Avenida Nuno Álvares, 30  
6000-083 Castelo Branco  
NIF: 506836860

**Sistema aplicável de Contabilidade:** Sistema de Normalização Contabilística - SNC

**Tipo de Entidade:** Empresa Intermunicipal

**Data referência da Prestação de Contas:** 31 de dezembro de 2019

**Estado das contas do exercício:** Aprovadas

**Capital/participação detida:** 4,24%

**Motivo da exclusão do perímetro de consolidação:** Para além da participação ser de valor reduzido (4,24%), não havendo assim qualquer poder de controlo/decisão significativo, tendo-se mantido o seu registo pelo método do custo histórico.

**Alguns dados acerca desta entidade:**

**Capital Subscrito:** 1.178.550,00€ (detidos 50.000,00€)

*Handwritten signatures and initials*

**VALNOR – Valorização de Resíduos Sólidos, S.A.**

Centro Integrado de Valorização e Tratamento de Resíduos Sólidos  
Herdade das Marrãs  
7480-352 Figueira e Barros  
NIF: 505255090

**Sistema aplicável de Contabilidade:** Sistema de Normalização Contabilística - SNC

**Tipo de Entidade:** Sociedade Anónima

**Data referência da Prestação de Contas:** 31 de dezembro de 2019

**Estado das contas do exercício:** Aprovadas

**Capital/participação detida:** 6%, totalmente de forma direta

**Motivo da exclusão do perímetro de consolidação:** Como o valor de participação é reduzido (6%), não havendo assim qualquer poder de controlo/decisão significativo, tendo-se mantido o seu registo pelo método do custo histórico.

**Alguns dados acerca desta entidade:**

**Capital Social:** 10.000.000,00€ (detidos 599.719,00€)



**Águas de Lisboa e Vale do Tejo**

Rua Dr. Francisco Pissarra de Matos, nº. 21.r/ch  
6300-693 Guarda  
NIF: 513606130

**Sistema aplicável de Contabilidade:** Sistema de Normalização Contabilística

**Tipo de Entidade:** Sociedade Anónima de capitais maioritariamente públicos

**Data referência da Prestação de Contas:** 31 de dezembro de 2019

**Estado das contas do exercício:** Aprovadas

**Capital/participação detida:** 3,93%, detida pelo SMAS

**Motivo da exclusão do perímetro de consolidação:** A percentagem de participação tem um valor reduzido (3,93%), não havendo assim qualquer poder de controlo/decisão significativo.

**Alguns dados acerca desta entidade:**

- **Capital Social:** 83.759.578,00 € (detidos 3.294.000,00€)
- **Capital Próprio a 31.12.2019:** 204.732.680,88€
- **Resultado líquido de 2019:** 4.222.374,79€

**CESAB – Centro de Serviços do Ambiente**

Zona Industrial Ponte de Viaduro  
3050-481 Mealhada  
NIF: 502883308

**Sistema aplicável de Contabilidade:** Sistema de Normalização Contabilística - SNC

**Tipo de Entidade:** Associação sem fins lucrativos de direito privado

**Data referência da Prestação de Contas:** 31 de dezembro de 2019

**Estado das contas do exercício:** Aprovadas

**Capital/participação detida:** 3,02%, detida pelo SMAS

**Motivo da exclusão do perímetro de consolidação:** Como o valor de participação é reduzido (3,02%), não havendo assim qualquer poder de controlo/decisão significativo, tendo-se mantido o seu registo pelo método do custo histórico.

**Alguns dados acerca desta entidade:**

**Capital Social:** 745.000.000€ (detidos 22.500,00€)



## 5.5 - Comparabilidade das Contas

Todos os elementos das contas consolidadas de 2019, são na sua essência comparáveis com os de 2018.

## 5.6 - Situações em que o resultado do exercício foi afetado

Não foi possível, em tempo útil, converter as amortizações acumuladas e do exercício registadas pela ALBIGEC, EM/SA, pela TERRAS DA BEIRA BAIXA, EM/SA e pelo CATAA uma vez que estas registam as suas contas pelo SNC (Sistema de Normalização Contabilística), o qual tem taxas de amortização diferentes das praticadas pelo POCAL (CIBE). Tendo em conta que, regra geral, as taxas do CIBE são inferiores às praticadas em SNC, pode-se assumir que o resultado estará subvalorizado, nesta direta razão. Contudo tendo em conta o montante que a ALBIGEC, EM/SA, a TERRAS DA BEIRA BAIXA, EM/SA e o CATAA registaram em custos com depreciações (o equivalente em SNC a amortizações), em 2019, o montante total de 21.657,95€, 26.748,70€ e 294.782,44€, respetivamente, é necessário ter presente que a conversão apenas reduziria uma parte deste valor, continuando uma parte significativa registada. Pode-se assim assumir que a falta desta conversão (que também não foi efetuada em 2018, 2017 e 2016), não distorce significativamente a leitura das demonstrações financeiras consolidadas.

## 5.7 - Situação em que ocorreu o afastamento da aplicação das normas de consolidação, efetuadas para se obter a necessária imagem verdadeira e apropriada

Pelas razões expressas no ponto anterior não foi efetuada a conversão dos montantes de amortizações provenientes da ALBIGEC, EM/SA, pela TERRAS DA BEIRA BAIXA, EM/SA e pelo CATAA pelo que estes valores se encontram registados pelas formas de cálculo do SNC e não do POCAL, contudo tendo em conta os valores envolvidos, este afastamento não distorce significativamente a leitura das demonstrações financeiras.

## 5.8 - Alterações ocorridas, no decurso do exercício, na composição do conjunto das entidades incluídas no perímetro de consolidação

Não aplicável.

## 5.9 - Identificação e fundamentação de todos os movimentos extra contabilísticos efetuados para efeitos de consolidação

Os mapas seguintes refletem os movimentos que foram efetuados para efeitos de consolidação:



5.9.1 – CONSOLIDAÇÃO SERVIÇOS MUNICIPALIZADOS DE CASTELO BRANCO

Lançamento 1

| Conta(s) a Débito: | Valor(es) a Débito: | Conta(s) a Crédito: | Valor(es) a Crédito: |
|--------------------|---------------------|---------------------|----------------------|
| 51                 | 22 066 789,09 €     | 4112                | 51 119 889,07 €      |
| 571                | 1 339 035,77 €      |                     |                      |
| 574                | 1 921 435,18 €      |                     |                      |
| 59                 | 26 103 576,02 €     | 682                 | 310 946,99 €         |
| Somatório:         | 51 430 836,06 €     | Somatório:          | 51 430 836,06 €      |

Descrição:

Anulação da participação na CMCB e do Fundo Patrimonial dos SMCB

Lançamento 2

| Conta(s) a Débito: | Valor(es) a Débito: | Conta(s) a Crédito: | Valor(es) a Crédito: |
|--------------------|---------------------|---------------------|----------------------|
| 221                | 11 505,28 €         | 211                 | 22 232,90 €          |
| 228                | 10 727,62 €         |                     |                      |
|                    |                     |                     |                      |
|                    |                     |                     |                      |
| Somatório:         | 22 232,90 €         | Somatório:          | 22 232,90 €          |

Descrição:

Anulação do saldo em dívida na CMCB

Lançamento 3

| Conta(s) a Débito: | Valor(es) a Débito: | Conta(s) a Crédito: | Valor(es) a Crédito: |
|--------------------|---------------------|---------------------|----------------------|
| 712                | 162 416,40 €        | 62213               | 162 416,40 €         |
|                    |                     |                     |                      |
|                    |                     |                     |                      |
| Somatório:         | 162 416,40 €        | Somatório:          | 162 416,40 €         |

Descrição:

Anulação dos movimentos das faturas de Água dos SMCB - Diário de fornecedores (CMCB) e Diário de emissão (SMCB)



*Demar*  
*Crosby*

Lançamento 4

| Conta(s) a Débito: | Valor(es) a Débito: | Conta(s) a Crédito: | Valor(es) a Crédito: |
|--------------------|---------------------|---------------------|----------------------|
| 711                | 319,50 €            | 6951                | 319,50 €             |
|                    |                     |                     |                      |
|                    |                     |                     |                      |

Somatório: 319,50 €                      Somatório: 319,50 €

Descrição:

Coima Portagens emitida pela CMCB (isento)

*HL*



## 5.9.2 – CONSOLIDAÇÃO ALBIGEC, BM/SA

## Lançamento 5

| Conta(s) a Débito: | Valor(es) a Débito: | Conta(s) a Crédito: | Valor(es) a Crédito: |
|--------------------|---------------------|---------------------|----------------------|
| 741                | 249 959,94 €        | 632                 | 249 959,94 €         |
|                    |                     |                     |                      |
|                    |                     |                     |                      |

Somatório: 249 959,94 € Somatório: 249 959,94 €

Descrição:

Anulação Contrato Programa (Isento de Iva)

## Lançamento 6

| Conta(s) a Débito: | Valor(es) a Débito: | Conta(s) a Crédito: | Valor(es) a Crédito: |
|--------------------|---------------------|---------------------|----------------------|
| 51                 | 50 000,00 €         | 4112                | 111 200,00 €         |
| 571                | 11 200,00 €         |                     |                      |
| 574                | 50 000,00 €         |                     |                      |

Somatório: 111 200,00 € Somatório: 111 200,00 €

Descrição:

Anulação da participação na CMCB e dos Capitais Próprios na Albigeç

## Lançamento 7

| Conta(s) a Débito: | Valor(es) a Débito: | Conta(s) a Crédito: | Valor(es) a Crédito: |
|--------------------|---------------------|---------------------|----------------------|
| 784                | 54 336,36 €         | 4112                | 350 199,16 €         |
| 59                 | 295 862,80 €        |                     |                      |
|                    |                     |                     |                      |

Somatório: 350 199,16 € Somatório: 350 199,16 €

Descrição:

Anulação da variação patrimonial de 2018



*Handwritten signatures and initials:*  
D. Alves  
C. Silva  
H.C.

**5.9.3 - CONSOLIDAÇÃO TERRAS DA BEIRA BAIXA, EM/SA****Lançamento 8**

| Conta(s) a Débito: | Valor(es) a Débito: | Conta(s) a Crédito: | Valor(es) a Crédito: |
|--------------------|---------------------|---------------------|----------------------|
| 51                 | 600 000,00 €        | 59                  | 20 144,26 €          |
| 571                | 469,52 €            | 4112                | 513 506,20 €         |
| 574                | 5 741,40 €          | 682                 | 72 560,46 €          |
| Somatório:         | 606 210,92 €        | Somatório:          | 606 210,92 €         |

Descrição:

Eliminação da Participação financeira (96%) do Município nas TBB

**Lançamento 9**

| Conta(s) a Débito: | Valor(es) a Débito: | Conta(s) a Crédito: | Valor(es) a Crédito: |
|--------------------|---------------------|---------------------|----------------------|
| 51                 | 25 000,00 €         | 266                 | 21 396,09 €          |
| 571                | 19,56 €             | 59                  | 839,35 €             |
| 574                | 239,23 €            | 887                 | 3 023,35 €           |
| Somatório:         | 25 258,79 €         | Somatório:          | 25 258,79 €          |

Descrição:

Reconhecimento dos Interesses Minoritários (4%) nas TBB.

5.9.4 CONSOLIDAÇÃO CATAA

Laçamento 10

| Conta(s) a Débito: | Valor(es) a Débito: | Conta(s) a Crédito: | Valor(es) a Crédito: |
|--------------------|---------------------|---------------------|----------------------|
| 741                | 264 320,00 €        | 632                 | 264 320,00 €         |
|                    |                     |                     |                      |
|                    |                     |                     |                      |

Somatório: 264 320,00 € Somatório: 264 320,00 €

Descrição:

Anulação dos subsídios CMCB (Protocolos) atribuídos pelo Município à CATAA

Laçamento 11

| Conta(s) a Débito: | Valor(es) a Débito: | Conta(s) a Crédito: | Valor(es) a Crédito: |
|--------------------|---------------------|---------------------|----------------------|
| 711                | 2 477,04 €          | 62298               | 587,45 €             |
| 50                 | 569,72 €            | 62218               | 2 459,31 €           |
|                    |                     |                     |                      |
|                    |                     |                     |                      |

Somatório: 3 046,76 € Somatório: 3 046,76 €

Descrição:

Anulação Taxas Utilização do FabLabCB (Iva taxa normal)

Laçamento 12

| Conta(s) a Débito: | Valor(es) a Débito: | Conta(s) a Crédito: | Valor(es) a Crédito: |
|--------------------|---------------------|---------------------|----------------------|
| 51                 | 47 000,00 €         | 4113                | 551 601,27 €         |
| 784                | 125 211,60 €        |                     |                      |
| 59                 | 379 389,67 €        |                     |                      |
|                    |                     |                     |                      |
|                    |                     |                     |                      |

Somatório: 551 601,27 € Somatório: 551 601,27 €

Descrição:

Eliminação da Participação financeira (94%) do Município na CATAA



*[Handwritten signatures and initials]*

## Lançamento 13

| Conta(s) a Débito: | Valor(es) a Débito: | Conta(s) a Crédito: | Valor(es) a Crédito: |
|--------------------|---------------------|---------------------|----------------------|
| 51                 | 3 000,00 €          | 266                 | 35 208,59 €          |
| 59                 | 24 216,36 €         |                     |                      |
| 887                | 7 992,23 €          |                     |                      |
| Somatório:         | 35 208,59 €         | Somatório:          | 35 208,59 €          |

Descrição:

Reconhecimento dos Interesses Minoritários (6%) na CATAA

**5.10 - Discriminação da rubrica “diferenças de consolidação”**

O valor registado na conta 50 (Diferenças de Consolidação), no montante de 569,72€, diz respeito à contabilização das operações efetuadas nos movimentos de consolidação, nomeadamente:

CATAA – Centro de Apoio Tecnológico Agro-Alimentar de Castelo Branco:

- Lançamento 11 = - 569,72€.

**5.11 - Justificação dos casos excecionais em que não se tenha adotado o princípio da consistência na consolidação e avaliação dos seus efeitos**

Não ocorreram quaisquer casos.

**5.12 - Descrição de acontecimento importantes e/ou relevantes relacionados com as entidades incluídas no perímetro da consolidação entre a data do balanço dessa entidade e a data do balanço consolidado**

Não há acontecimentos a registar.





5.13 - Métodos de contabilização utilizados pelo conjunto das entidades incluídas no perímetro de consolidação relativamente à contabilização das participações

Das entidades incluídas no perímetro de consolidação é o Município de Castelo Branco que possui quase todas as participações financeiras, sendo que apenas os SMCB possuem mais duas participações financeiras nas Águas de Lisboa e Vale do Tejo e CESAB – Centro de Serviços do Ambiente.

Á exceção dos SMCB que não estão relevados nas participações financeiras do Município, pois não têm autonomia jurídica, todas as demais participações estão registadas pelo método do custo histórico.

*Demis**[Handwritten signatures and initials]***5.14 - Informações relativas ao endividamento de médio e longo prazo**

O passivo de médio longo prazo corresponde apenas aos empréstimos bancários contraídos pelo município e à dívida referente à contribuição obrigatória para a realização do capital do Fundo de Apoio Municipal.

| Ano            | Empréstimos Bancários | FAM         |
|----------------|-----------------------|-------------|
| 2020           | 491 464,53 €          | 68 683,00 € |
| Anos seguintes | 2 786 251,61 €        | 0,00 €      |
| Total          | 3 277 716,14 €        | 68 683,00 € |

**5.15 - Informações relativas aos passivos financeiros**

No quadro de seguida apresentado evidenciam-se os passivos financeiros de cada uma das entidades, calculados segundo as regras aplicáveis à entidade consolidante, à data de 31 de dezembro de 2019.

| Entidades   | Valor da dívida total |
|---|-----------------------|
| Câmara Municipal de Castelo Branco  | 3 277 716,14 €        |
| Serviços Municipalizados de Castelo Branco  | 0,00 €                |
| Albigec - Gestão de Equipamentos Culturais, Desportivos e de Lazer, EM/SA                     | 0,00 €                |
| Terras da Beira Baixa - Sociedade de Desenvolvimento Agro-Industrial de Castelo Branco, EM/SA | 0,00 €                |
| CATAA - Centro de Apoio Tecnológico Agro-Alimentar de Castelo Branco                          | 0,00 €                |
| Total   | 3 277 716,14 €        |



5.16 - Informações sobre saldos e fluxos financeiros

Os saldos e transações correspondem aos ajustamentos que foram anulados e evidenciados no ponto 9.

Os fluxos financeiros correspondem aos movimentos descritos no ponto 4.9, os quais estão individualizados de acordo com cada movimento de ajustamento.

5.17 - Montante global dos compromissos financeiros, e de responsabilidades por garantias prestadas, que não figurem no balanço consolidado, no caso em que seja útil para a apreciação da situação financeira do conjunto das entidades compreendidas no perímetro de consolidação

Não aplicável.