



## **CÂMARA MUNICIPAL DE CASTELO BRANCO**

**DEMONSTRAÇÕES FINANCEIRAS CONSOLIDADAS**

**DO**

**GRUPO MUNICIPAL DE CASTELO BRANCO**

**EXERCÍCIO FINDO A 31 DE DEZEMBRO DE 2018**



**As demonstrações financeiras consolidadas, compreendem os seguintes documentos:**

- **Balanço Consolidado;**
- **Demonstração de Resultados Consolidada;**
- **Fluxos de Caixa Consolidado;**
- **Anexo às Demonstrações Financeiras incluindo Mapa de Endividamento;**
- **Relatório de Gestão Consolidado.**



## 1. BALANÇO CONSOLIDADO

CÓDIGO DAS CONTAS	ATIVO	Unid.: €		
		2018	2017	2016
		AL	AL	AL
	Imobilizado:			
	Bens de domínio público			
451	Terrenos e recursos naturais	586 388,75	586 388,75	3 694 542,62
452	Edifícios	0,00	0,00	103 279,71
453	Outras construções e infra-estruturas	215 182 037,17	202 797 053,19	166 374 155,65
455	Bens do património histórico, artístico e cultural	1 429 000,07	20 910,00	273 898,68
459	Outros bens de domínio público	0,00	0,00	48 438 700,27
445	Imobilizações em curso	5 419 756,01	17 805 303,48	24 597 579,45
446	Adiantamentos por conta de bens de domínio público	0,00	0,00	0,00
	V Bruto	222 617 182,00	221 209 655,42	243 482 156,38
	Amortizações	106 773 563,82	93 194 323,81	111 915 233,26
	V Líquido	115 843 618,18	128 015 331,61	131 566 923,12
	Imobilizações incorpóreas			
439	Diferenças de consolidação / Goodwill	0,00	0,00	0,00
431	Despesas de instalação	120 985,80	120 985,80	313 669,89
432	Despesas de investigação e de desenvolvimento	5 177 435,25	4 552 788,44	5 155 364,36
433	Propriedade industrial e outros direitos	84 492,47	84 492,47	82 784,47
443	Imobilizações em curso	29 639,63	1 726 203,53	2 327 116,51
449	Adiantamentos por conta de imobilizações incorpóreas	0,00	0,00	0,00
	V Bruto	5 412 553,15	6 484 470,24	7 878 935,23
	Amortizações	4 601 636,70	4 070 142,71	4 147 660,21
	V Líquido	810 916,45	2 414 327,53	3 731 275,02
	Imobilizações corpóreas			
421	Terrenos e recursos naturais	55 380 187,15	55 113 188,68	19 218 377,70
422	Edifícios e outras construções	215 645 559,03	232 367 677,96	178 209 501,30
423	Equipamento básico	9 744 106,23	9 490 889,97	9 174 139,69
424	Equipamento de transporte	2 908 805,45	2 897 203,31	3 271 438,61
425	Ferramentas e utensílios	145 374,99	115 479,17	164 216,16
426	Equipamento administrativo	8 718 697,73	8 256 119,96	8 181 475,96
427	Taras e vasilhame	0,00	0,00	0,00
429	Outras imobilizações corpóreas	723 271,54	643 048,05	851 807,78
442	Imobilizações em curso	7 191 739,14	9 925 098,78	7 187 567,75
448	Adiantamento por conta de imobilizações corpóreas	0,00	0,00	0,00
	V Bruto	300 457 741,26	318 808 705,88	226 258 524,95
	Amortizações	58 725 097,83	54 736 378,71	45 339 231,02
	V Líquido	241 732 643,43	264 072 327,17	180 919 293,93
	Investimentos financeiros			
411	Partes de capital	4 001 712,63	4 274 079,61	4 358 725,92
412	Obrigações e títulos de participação	1 236 294,00	1 923 122,87	1 923 122,87
414	Investimentos em imóveis	0,00	0,00	0,00
415	Outras aplicações financeiras	1 452,99	2 258,30	2 009,52
441	Imobilizações em curso	0,00	0,00	0,00
447	Adiantamentos por conta de investimentos financeiros	0,00	0,00	0,00
	V Bruto	5 239 459,62	6 199 460,78	6 283 858,31
	Amortizações	0,00	0,00	0,00
	V Líquido	5 239 459,62	6 199 460,78	6 283 858,31
	Circulante			
	Existências			
36	Matérias Primas, subsidiárias e de consumo	466 523,37	265 574,66	280 992,44
35	Produtos e trabalhos em curso	0,00	0,00	0,00
34	Subprodutos, desperdícios, resíduos e refugos	0,00	0,00	0,00
33	Produtos acabados e intermédios	0,00	0,00	0,00
32	Mercadorias	150 893,42	99 161,39	8 360,53
37	Adiantamentos por conta de compras	0,00	0,00	0,00
	V Bruto	617 416,79	364 736,05	289 352,97
	Amortizações	0,00	0,00	0,00
	V Líquido	617 416,79	364 736,05	289 352,97
	Dívidas de terceiros - Medio e longo prazos (a)	0,00	0,00	0,00
	Dívidas de terceiros - Curto prazo			
28	Empréstimos concedidos	11 303,15	11 303,15	11 303,15
211	Cientes c/c	1 293 637,22	1 368 161,86	1 653 518,30
212	Contribuintes c/c	0,00	0,00	0,00
213	Utentes c/c	0,00	0,00	323,71
218	Cientes, contribuintes e utentes de cobrança duvidosa	1 288 328,68	1 295 728,83	1 333 458,75
251	Devedores pela execução do orçamento	0,00	0,00	0,00
229	Adiantamentos a fornecedores	0,00	0,00	0,00
2619	Adiantamentos a fornecedores de imobilizado	0,00	0,00	294 097,60
24	Estado e outros entes públicos	11 555,35	21 409,54	33 853,60
264	Administração autárquica	0,00	0,00	0,00
262+263+267+268	Outros devedores	1 563 471,63	1 553 634,62	773 552,60
	V Bruto	4 168 296,03	4 250 238,00	4 100 107,71
	Provisões	1 295 106,77	1 300 074,68	1 335 874,46
	V Líquido	2 873 189,26	2 950 163,32	2 764 233,25
	Títulos negociáveis			
151	Ações	0,00	0,00	0,00
152	Obrigações e títulos de participação	0,00	0,00	0,00
153	Títulos de dívida pública	0,00	0,00	0,00
159	Outros títulos	0,00	0,00	0,00
18	Outras aplicações de tesouraria	0,00	0,00	0,00
	V Bruto	0,00	0,00	0,00
	Amortizações	0,00	0,00	0,00
	V Líquido	0,00	0,00	0,00
	Depósitos em instituições financeiras e Caixa			
12	Depósitos em instituições financeiras	102 166 244,82	98 773 381,97	100 224 144,65
11	Caixa	12 529,31	13 640,05	13 452,27
	V Bruto	102 178 774,13	98 787 022,02	100 237 596,92
	Amortizações	0,00	0,00	0,00
	V Líquido	102 178 774,13	98 787 022,02	100 237 596,92
	Acréscimos e diferimentos:			
271	Acréscimos de proveitos	7 717 438,93	7 851 650,75	7 580 247,18
272	Custos diferidos	80 389,04	89 305,03	15 011,85
276	Activo por imposto diferido	0,00	0,00	0,00
	V Bruto	7 797 827,97	7 940 955,78	7 595 259,03
	Amortizações	0,00	0,00	0,00
	V Líquido	7 797 827,97	7 940 955,78	7 595 259,03
	Total de amortizações.....			
	Total de provisões.....			
	Total do activo.....	477 093 845,83	510 744 324,26	433 387 792,55



CODIGO DAS CONTAS	FUNDO PRÓPRIOS E PASSIVO	EXERCÍCIOS		
		2018	2017	2016
51	Fundos próprios:			
	Património	54 331 427,49	46 845 729,67	45 295 635,93
55	Ajustamento de partes de capital em empresas	50 546 096,49	50 752 495,14	51 973 163,05
56	Reservas de reavaliação	0,00	0,00	0,00
	Reservas:			
571	Reservas legais	7 069 534,63	6 964 294,66	4 874 986,48
572	Reservas estatutárias	0,00	0,00	0,00
573	Reservas contratuais	0,00	0,00	0,00
574	Reservas livres	0,00	0,00	1 971 435,18
575+576	Reservas especiais	1 703 017,76	1 703 017,76	1 703 017,76
577	Reservas decorrentes de transferências de activos	0,00	0,00	0,00
578	Cedências	0,00	0,00	0,00
58	Outras variações dos fundos próprios	0,00	0,00	0,00
59	Resultados transitados	220 737 165,03	249 658 496,98	142 393 598,03
88	Resultado líquido em exercício	-1 153 719,75	2 109 785,43	2 574 362,74
50	Diferenças de Consolidação	97,73	-17 872,07	-27 469,63
		<b>333 233 619,38</b>	<b>358 015 947,57</b>	<b>250 758 729,54</b>
292	Passivo:			
	Provisões para riscos e encargos	8 352 130,37	5 425 581,36	3 139 094,32
	Dívidas a terceiros - Médio e longo prazos (a)			
23	Empréstimos de Médio e Longo Prazo	3 277 714,68	3 858 567,03	5 437 083,08
224+2252	Fornecedores c/c de Médio e Longo Prazo	0,00	0,00	0,00
26142	Fornecedores Imobilizado de Médio e Longo Prazo	0,00	0,00	0,00
268126	Outros credores (FAM)	68 683,00	824 194,87	0,00
		<b>11 698 528,05</b>	<b>10 108 343,26</b>	<b>8 576 177,40</b>
	Dívidas a terceiros - Curto Prazo			
2311	Empréstimos de curto prazo	582 369,47	595 287,07	0,00
269	Adiantamentos por conta de vendas	0,00	0,00	0,00
221+2251	Fornecedores c/c	911 060,35	779 993,99	698 708,43
228 + 2618	Fornecedores - Facturas em recepção e conferência	563 113,75	581 750,03	36 150,91
25	Contas Sócios (SNC)	127,14	0,00	0,00
219	Adiantamentos de clientes, contribuintes e utentes	0,00	0,00	0,00
2611	Fornecedores de imobilizado c/c	117 654,15	124 087,95	177 180,68
2614	Fornecedores Imob. Factoring	328 868,82	60 950,35	76 009,06
24	Estado e outros entes públicos	278 502,30	172 490,93	149 149,47
262	Pessoal	1 475,57	3 368,20	5 360,53
263+264+265+267+268+211+269	Outros credores	506 819,06	926 984,03	2 147 842,62
2618	Fornecedores de imobilizado - Faturas Rec e Conferência	0,00	0,00	0,00
		<b>3 289 990,61</b>	<b>3 244 912,55</b>	<b>3 290 401,70</b>
222+2612+26.2+26.8.6.1+26.8.6.	Garantias e Cauções	0,00	0,00	0,00
		<b>0,00</b>	<b>0,00</b>	<b>0,00</b>
	Acréscimos e diferimentos:			
273	Acréscimos de custos	2 349 461,29	1 633 786,67	2 042 444,50
274	Proveitos diferidos	126 522 246,50	137 741 334,21	168 720 039,41
276	Passivo por imposto diferido			0,00
		<b>128 871 707,79</b>	<b>139 375 120,88</b>	<b>170 762 483,91</b>
		<b>143 860 226,45</b>	<b>152 728 376,69</b>	<b>182 629 063,01</b>
	<b>Total dos fundos próprios e do passivo.....</b>	<b>477 093 845,83</b>	<b>510 744 324,26</b>	<b>433 387 792,55</b>



**2. DEMONSTRAÇÃO RE RESULTADOS CONSOLIDADA**

Unid.: €

Código das Contas POCAL	Designação	Exercícios					
		2018		2017		2016	
<b>Custos e Perdas</b>							
	Custos e perdas						
61	Custos das mercadorias vendidas e das matérias consumidas:						
	Mercadorias	3 457 199,27		3 620 634,75		3 446 735,29	
	Matérias	763 877,25	4 221 076,52	620 005,27	4 240 640,02	575 010,74	4 021 746,03
62	Fornecimentos e serviços externos	15 353 435,07		13 612 694,33		12 056 446,78	
64	Custos com o pessoal	10 598 063,02		9 668 341,66		9 452 803,11	
63	Transferências correntes concedidas	3 169 062,75		3 251 493,17		3 165 412,79	
66	Amortizações do exercício	18 041 720,02		17 868 366,94		16 972 123,02	
67	Provisões do exercício	1 203 148,29		974 414,94		1 111 427,89	
65	Outros custos operacionais	404 234,36	48 769 663,51	370 893,97	45 746 205,01	119 557,30	42 877 770,89
	<b>(A).....</b>		<b>52 990 740,03</b>		<b>49 986 845,03</b>		<b>46 899 516,92</b>
68	Custos e perdas financeiros	49 947,13	49 947,13	144 658,03	144 658,03	87 403,67	87 403,67
	<b>(C).....</b>		<b>53 040 687,16</b>		<b>50 131 503,06</b>		<b>46 986 920,59</b>
69	Custos e perdas extraordinários	3 935 865,89	3 935 865,89	2 726 949,84	2 726 949,84	1 838 085,17	1 838 085,17
	<b>(E).....</b>		<b>56 976 553,05</b>		<b>52 858 452,90</b>		<b>48 825 005,76</b>
86	Imposto sobre rendimento do exercício	2 349,18	2 349,18	2 434,56	2 434,56	22 377,71	22 377,71
	<b>(G).....</b>		<b>56 978 902,23</b>		<b>52 860 887,46</b>		<b>48 847 383,47</b>
887	Resultado líquido interesses minoritários	-4 949,46	-4 949,46	98,18	98,18	-5 494,12	-5 494,12
	<b>(H).....</b>		<b>56 983 851,69</b>		<b>52 860 789,28</b>		<b>48 852 877,59</b>
88	<b>Resultado líquido do exercício</b>		<b>-1 153 719,75</b>		<b>2 109 785,43</b>		<b>2 574 362,74</b>
			<b>55 830 131,94</b>		<b>54 970 574,71</b>		<b>51 427 240,33</b>
<b>Proveitos e ganhos</b>							
71	Vendas e prestações de serviços:	12 697 629,26		14 868 825,58		15 276 563,76	
72	Impostos e taxas	9 839 745,63		9 327 442,25		9 961 959,23	
(a)	Variação da produção	0,00		0,00		0,00	
75	Trabalhos para a própria entidade	53 292,14		28 196,55		41 993,54	
73	Proveitos suplementares	3 611 021,18		3 571 418,97		896 392,34	
74	Transferências e subsídios obtidos	22 343 051,00		20 042 466,29		19 549 318,65	
76	Outros proveitos e ganhos operacionais	827 934,60		850 767,92		953 427,73	
77	Reversões de Amortizações e Ajustamentos	22 333,32		0,00		6 000,00	
	<b>(B).....</b>		<b>49 395 007,13</b>		<b>48 689 117,56</b>		<b>46 685 655,25</b>
78	Proveitos e ganhos financeiros	308 273,97	308 273,97	520 639,39	520 639,39	1 006 435,88	1 006 435,88
	<b>(D).....</b>		<b>49 703 281,10</b>		<b>49 209 756,95</b>		<b>47 692 091,13</b>
79	Proveitos extraordinários	6 126 850,84	6 126 850,84	5 760 817,76	5 760 817,76	3 735 149,20	3 735 149,20
	<b>(F).....</b>		<b>55 830 131,94</b>		<b>54 970 574,71</b>		<b>51 427 240,33</b>

Resumo:

Resultados Operacionais: (B - A) .....	-3 595 732,90	-1 297 727,47	-213 861,67
Resultados Financeiros: (D - B) - (C - A) .....	258 326,84	375 981,36	919 032,21
Resultados Correntes: (D - C) .....	-3 337 406,06	-921 746,11	705 170,54
Resultado antes de Impostos (F)-(E) .....	-1 146 421,11	2 112 121,81	2 602 234,57
Resultados Líquido do Exercício: (F - H) .....	<b>-1 153 719,75</b>	<b>2 109 785,43</b>	<b>2 574 362,74</b>



## 3. FLUXOS DE CAIXA CONSOLIDADOS

Fluxos de Caixa Consolidados ano 2017			
Designação	Fluxos Iniciais	Operações Internas	Fluxos Consolidados
<b>Saldo Inicial</b>	100 216 715,88	0,00	100 216 715,88
Execução Orçamental	99 243 903,91		99 243 903,91
Operações de Tesouraria	972 811,97		972 811,97
<b>Operações de Capital</b>			
<i>Receitas de Capital</i>			
Venda Bens de Investimento	1 578 017,45		1 578 017,45
TRF de Capital	2 772 700,13		2 772 700,13
Ativos Financeiros	0,00		0,00
Passivos Financeiro	0,00		
Outros	25 065,65		25 065,65
<b>Total Receitas Capital</b>	4 375 783,23	0,00	4 375 783,23
<i>Despesas Capital</i>			
Aquisições de Bens de Capital	17 663 915,17		17 663 915,17
TRF Capital	1 953 498,81		1 953 498,81
Ativos Financeiros	274 732,00		274 732,00
Passivos Financeiros	983 228,98		983 228,98
Outros	0,00		0,00
<b>Total Despesas Capital</b>	20 875 374,96	0,00	20 875 374,96
<b>Fluxo de Operações de Capital</b>	-16 499 591,73	0,00	-16 499 591,73
<b>Operações Correntes</b>			
<i>Receitas Correntes</i>			
Impostos	9 444 191,55	255,33	9 443 936,22
Taxas, Multas e Out. Penalidades	218 627,81		218 627,81
Rendimentos de Propriedade	776 986,84		776 986,84
Vendas de Bens e Prestações de Serviços	16 172 169,15	164 524,36	16 007 644,79
TRF Correntes	17 860 122,82		17 860 122,82
Contrato Programa e Protocolos	0,00	245 238,81	-245 238,81
Empréstimos C/P	0,00		
Outros	783 048,72		783 048,72
<b>Total Receitas Correntes</b>	45 255 146,88	410 018,50	44 845 128,38
<i>Despesas Correntes</i>			
Despesas c/ Pessoal	9 512 584,57		9 512 584,57
Aquisição de Bens e Serviços	16 489 645,31	164 779,69	16 324 865,62
Custo Mat. Cons. Merc. Venda	0,00		
Juros e Outros Encargos	54 999,68		54 999,68
TRF Correntes e Subsídios atribuídos	3 530 731,98	245 238,81	3 285 493,17
TRF Equil. Financeiro	0,00		
Outros	630 293,03		630 293,03
<b>Total Despesas Correntes</b>	30 218 254,57	410 018,50	29 808 236,07
<b>Fluxo de Operações Correntes</b>	15 036 892,31	0,00	15 036 892,31
<b>Operações de Tesouraria</b>			
Recebimentos	1 901 736,50		1 901 736,50
Pagamentos	1 880 213,17		1 880 213,17
<b>Fluxo de Operações Tesouraria</b>	21 523,33	0,00	21 523,33
<b>Saldo Final</b>	98 775 539,79		98 775 539,79
Execução Orçamental	97 781 204,49	0,00	97 781 204,49
Operações de Tesouraria	994 335,30	0,00	994 335,30
<b>Fluxo total do Período</b>	-1 441 176,09	0,00	-1 441 176,09



Fluxos de Caixa Consolidados ano 2018			
Designação	Fluxos Iniciais	Operações Internas	Fluxos Consolidados
<b>Saldo Inicial</b>	98 775 539,79	0,00	98 775 539,79
Execução Orçamental	97 781 204,49		97 781 204,49
Operações de Tesouraria	994 335,30		994 335,30
<b>Operações de Capital</b>			
<i>Receitas de Capital</i>			
Venda Bens de Investimento	403 049,53		403 049,53
TRF de Capital	3 801 059,73		3 801 059,73
Ativos Financeiros	555,87		555,87
Passivos Financeiro	0,00		0,00
Outros	36 031,21		36 031,21
<b>Total Receitas Capital</b>	4 240 696,34	0,00	4 240 696,34
<i>Despesas Capital</i>			
Aquisições de Bens de Capital	12 667 039,02		12 667 039,02
TRF Capital	1 486 393,37		1 486 393,37
Ativos Financeiros	309 538,62		309 538,62
Passivos Financeiros	595 286,89		595 286,89
Outros	0,00		0,00
<b>Total Despesas Capital</b>	15 058 257,90	0,00	15 058 257,90
<b>Fluxo de Operações de Capital</b>	-10 817 561,56	0,00	-10 817 561,56
<b>Operações Correntes</b>			
<i>Receitas Correntes</i>			
Impostos	9 333 122,05		9 333 122,05
Taxas, Multas e Out. Penalidades	275 418,40		275 418,40
Rendimentos de Propriedade	619 311,84		619 311,84
Vendas de Bens e Prestações de Serviços	16 539 525,21	180 678,84	16 358 846,37
TRF Correntes	18 504 610,50		18 504 610,50
Contrato Programa e Protocolos	524 722,53	513 638,04	11 084,49
Empréstimos C/P	0,00		0,00
Outros	729 708,78		729 708,78
<b>Total Receitas Correntes</b>	46 526 419,31	694 316,88	45 832 102,43
<i>Despesas Correntes</i>			
Despesas c/ Pessoal	10 358 839,76		10 358 839,76
Aquisição de Bens e Serviços	17 355 471,69	180 678,84	17 174 792,85
Custo Mat. Cons. Merc. Venda	0,00		0,00
Juros e Outros Encargos	48 928,10		48 928,10
TRF Correntes e Subsídios atribuídos	3 623 264,19	513 638,04	3 109 626,15
TRF Equil. Financeiro	0,00		0,00
Outros	426 201,69		426 201,69
<b>Total Despesas Correntes</b>	31 812 705,43	694 316,88	31 118 388,55
<b>Fluxo de Operações Correntes</b>	14 713 713,88	0,00	14 713 713,88
<b>Operações de Tesouraria</b>			
Recebimentos	1 938 349,88		1 938 349,88
Pagamentos	2 452 128,26		2 452 128,26
<b>Fluxo de Operações Tesouraria</b>	-513 778,38	0,00	-513 778,38
<b>Saldo Final</b>	102 157 913,73		102 157 913,73
Execução Orçamental	101 677 356,81	0,00	101 677 356,81
Operações de Tesouraria	480 556,92	0,00	480 556,92
<b>Fluxo total do Período</b>	3 382 373,94	0,00	3 382 373,94



## 4. ANEXO ÀS DEMONSTRAÇÕES FINANCEIRAS CONSOLIDADAS

### 4.1 Caracterização da Entidade Consolidante:

#### **Município de Castelo Branco**

Praça do Município

6000-458 Castelo Branco

NIF: 501 143 530

#### **Composição do Órgão Executivo a 31/12/2018:**

Presidente - Luís Manuel dos Santos Correia

Vereador - José Augusto Rodrigues Alves

Vereador - Carlos Barata de Almeida

Vereadora - Maria José Barata Batista

Vereador - Jorge Manuel Carrega Pio

Vereadora - Cláudia Alexandra Domingues Soares

Vereador - Hugo José dos Reis Lopes

#### **Órgão de Fiscalização:**

Rosa Lopes Gonçalves Mendes & Associados Sroc, Lda.

#### **Sistema aplicável de Contabilidade:**

Plano Oficial de Contabilidade das Autarquias Locais - POCAL

#### **Data referência da Prestação de Contas:**

31 de dezembro de 2018

#### **Estado das contas individuais do exercício:**

Aprovadas

#### **Tipo de Entidade:**

Município



#### 4.2 Caracterização da Entidade Consolidante:

Os princípios tomados para a definição do perímetro de consolidação foram os estabelecidos pela Lei 73/2013, de 3 de setembro e pelas Instruções do SATAPOCAL, pelo que o perímetro de consolidação é o seguinte:

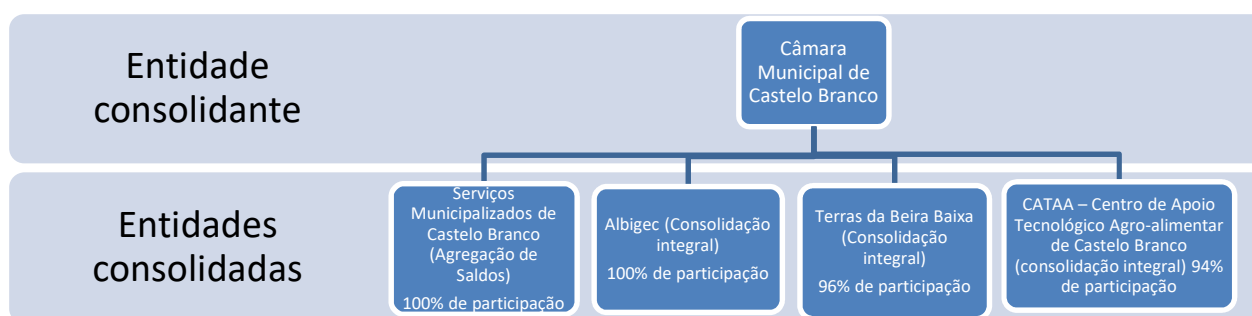

Na caracterização de cada uma das entidades pode ser consultada a razão da inclusão/exclusão de cada uma delas.

### 4.3 Caracterização das Entidades Participadas incluídas no Perímetro de Consolidação:

#### Serviços Municipalizados de Castelo Branco (SMCB)

Avenida Nuno Álvares – Edifício dos SMAS, n.º 32  
6000-083 Castelo Branco  
NIF: 680 017 640

#### Composição dos Órgãos sociais:

##### Conselho de Administração:

Presidente:

Luís Manuel dos Santos Correia

Vogais:

Jorge Manuel Carrega Pio

Maria José Barata Batista

##### Administradora:

Maria José Barata Batista

**Órgão de fiscalização:** Rosa Lopes Gonçalves Mendes & Associados Sroc, Lda.

**Sistema aplicável de Contabilidade:** Plano Oficial de Contabilidade das Autarquias Locais - POCAL

**Tipo de Entidade:** Serviços Municipalizados

**Data referência da Prestação de Contas:** 31 de dezembro de 2018

**Estado das contas individuais do exercício:** Aprovadas

**Capital/participação detida:** 100%, totalmente de forma direta

#### Número médio de trabalhadores, repartidos por situação:

	2018	2017	2016
Total de Trabalhadores Permanentes	123	124	124
Total de Trabalhadores Temporários	0	0	0
Outras Situações	2	2	0
<b>Total de Trabalhadores</b>	<b>125</b>	<b>126</b>	<b>124</b>

**Motivo da inclusão no perímetro de consolidação:** São serviços municipalizados, e tal como referido no artigo 75.º da Lei n.º 73/2013, de 3 de setembro, são de inclusão obrigatória.

**Método Consolidação aplicado:** Simples Agregação



**Albigec - Gestão de Equipamentos Culturais, Desportivos e de Lazer, EM/SA**

Praça do Município - Edifício da Câmara Municipal

6000-458 Castelo Branco

NIF: 505 715 449

**Composição do Conselho de Administração:**

Presidente:

José Augusto Rodrigues Alves

Vogais:

Jorge Manuel Carrega Pio

Maria José Barata Batista

**Órgão de fiscalização:** Rosa Lopes Gonçalves Mendes & Associados Sroc, Lda.

**Sistema aplicável de Contabilidade:** Sistema de Normalização Contabilística - SNC

**Tipo de Entidade:** Empresa Municipal

**Data referência da Prestação de Contas:** 31 de dezembro de 2018

**Estado das contas individuais do exercício:** Aprovadas

**Capital/participação detida:** 100%, totalmente de forma direta

**Número médio de trabalhadores, repartidos por situação:**

	2018	2017	2016
Total de Trabalhadores Permanentes	32	33	32
Total de Trabalhadores Temporários	26	29	29
<b>Total de Trabalhadores</b>	<b>58</b>	<b>62</b>	<b>61</b>

**Motivo da inclusão no perímetro de consolidação:** É uma empresa municipal detida a 100%, e tal como referido no artigo 75.º da Lei n.º 73/2013, de 3 de setembro, é de inclusão obrigatória dado que existe controlo da entidade pelo município.

**Método Consolidação aplicado:** Integral



**TERRAS DA BEIRA BAIXA – Sociedade de Desenvolvimento Agro-Industrial de Castelo Branco, EM/SA**

Rua da Fonte Nova – n.º 1 - 1º – Quinta da Fonte Nova  
6000-167 Castelo Branco  
NIF: 509 614 531

**Composição dos Órgãos sociais:**

Assembleia Geral

Presidente: António Manuel Tavares Proença Abrunhosa  
Secretário: João Miguel Correia Dias Pereira

Conselho de Administração

Presidente: Luís Manuel dos Santos Correia  
Administrador: Cláudia Alexandra Fonseca Domingues Soares  
Administrador: Odete Catarino Gonçalves

Fiscal Único

José de Jesus Gonçalves Mendes, ROC n.º 833  
Suplente  
Carlos António Rosa Lopes, ROC n.º 645

A vogal do Conselho de Administração Odete Catarino, na sequência da comunicação da Procuradoria Geral da República, sobre o regime jurídico de incompatibilidades e impedimentos de titulares de altos cargos públicos, renunciou, a 15 de outubro de 2018, ao cargo de vogal do Conselho de Administração da empresa TERRAS da BEIRA BAIXA, EM/SA.

**Sistema aplicável de Contabilidade:** Sistema de Normalização Contabilística - SNC

**Tipo de Entidade:** Empresa Municipal

**Data referência da Prestação de Contas:** 31 de dezembro de 2018

**Estado das contas individuais do exercício:** Aprovadas

**Capital/participação detida:** 96%, totalmente de forma direta

**Número médio de trabalhadores, repartidos por categoria:**

Atualmente sem funcionários.

**Motivo da inclusão no perímetro de consolidação:** É uma empresa municipal detida a 96%, e tal como referido no artigo 75.º da Lei n.º 73/2013, de 3 de setembro, é de inclusão obrigatória dado que existe controlo da entidade pelo município.

**Método Consolidação aplicado:** Consolidação Integral



**CATAA – Centro de Apoio Tecnológico Agro-Alimentar de Castelo Branco**

Zona Industrial - Rua A  
6000-459 Castelo Branco  
NIF: 509 528 678

**Composição dos Órgãos sociais:**

**Assembleia Geral**

Presidente da Mesa: António Augusto Cabral Marques Fernandes, em representação do associado Instituto Politécnico de Castelo Branco.

1.º Secretário: João Miguel Correia Dias Pereira, em representação do associado INOVCLUSTER.

2.º Secretário: Rosa Maria Correia Bonacho, em representação do associado Município de Castelo Branco.

**Direção**

Presidente: Luís Manuel dos Santos Correia, em representação do associado Município de Castelo Branco.

Vogal: Cláudia Alexandra Fonseca Domingues Soares, em representação do associado Município de Castelo Branco.

Vogal: António Tavares Carmona Mendes, em representação do associado INOVCLUSTER.

**Conselho Fiscal**

Presidente: António Infante da Câmara Trigueiros de Aragão em representação do associado INOVCLUSTER.

Francisco José Alveirinho Correia – em representação do associado Município de Castelo Branco.

**Órgão de fiscalização:** Rosa Lopes Gonçalves Mendes & Associados Sroc, Lda.

**Sistema aplicável de Contabilidade:** Sistema de Normalização Contabilística – Associações Setor não Lucrativo - SNC - ASNL

**Tipo de Entidade:** Associação Tecnológica Científica e de Formação, sem fins lucrativos e de natureza privada

**Data referência da Prestação de Contas:** 31 de dezembro de 2018

**Estado das contas individuais do exercício:** Aprovadas

**Capital/participação detida:** 94%, totalmente de forma direta

**Número médio de trabalhadores, repartidos por situação:**

	2018	2017	2016
Total de Trabalhadores Permanentes	17	10	12
Total de Trabalhadores Temporários	3	3	0
Total de Trabalhadores	<b>20</b>	<b>13</b>	<b>11</b>

**Motivo da inclusão no perímetro de consolidação:** É uma Associação sem fins lucrativos detida a 94%, e tal como referido no artigo 75.º da Lei n.º 73/2013, de 3 de setembro, é de inclusão obrigatória dado que existe controlo da entidade pelo município.

**Método Consolidação aplicado:** Consolidação Integral.

**4.4 Caracterização das Entidades Participadas excluídas do Perímetro de Consolidação:*****Municipia – Empresa de Cartografia e Sistemas de Informação S.A.***

Avenida Professor Dr. Cavaco Silva, Edifício Ciência II, Nº.11 – 3ºB

Taguspark

2740-120 Porto Salvo

NIF: 504475606

**Sistema aplicável de Contabilidade:** Sistema de Normalização Contabilística - SNC

**Tipo de Entidade:** Sociedade Anónima de capitais maioritariamente públicos

**Data referência da Prestação de Contas:** 31 de dezembro de 2018

**Estado das contas do exercício:** Aprovadas

**Capital/participação detida:** 0,77%, totalmente de forma direta

**Motivo da exclusão do perímetro de consolidação:** Para além da participação ser de valor reduzido (0,77%), não havendo assim qualquer poder de controlo/decisão significativo, tendo-se mantido o seu registo pelo método do custo histórico.

**Alguns dados acerca desta entidade:**

- **Capital:** 3.236.678,67 € (detidos: 24.950,00€)



***NATURTEJO – Empresa de Turismo E.I.M.***

Avenida Nuno Álvares, 30  
6000-083 Castelo Branco  
NIF: 506836860

**Sistema aplicável de Contabilidade:** Sistema de Normalização Contabilística - SNC

**Tipo de Entidade:** Empresa Intermunicipal

**Data referência da Prestação de Contas:** 31 de dezembro de 2018

**Estado das contas do exercício:** Aprovadas

**Capital/participação detida:** 12,87%.

**Motivo da exclusão do perímetro de consolidação:** Para além da participação ser de valor reduzido (12,87%), não havendo assim qualquer poder de controlo/decisão significativo, tendo-se mantido o seu registo pelo método do custo histórico.

**Alguns dados acerca desta entidade:**

**Capital Subscrito:** 1.178.550,00€ (detidos 151.679,38€)

***WRC – Web para a Região Centro, Agência de Desenvolvimento Regional, S.A.***

Curia Tecnoparque – Tamengos - Anadia  
3780-544 Tamengos  
NIF: 506053628

**Sistema aplicável de Contabilidade:** Sistema de Normalização Contabilística - SNC

**Tipo de Entidade:** Sociedade Anónima de capitais maioritariamente públicos

**Data referência da Prestação de Contas:** 31 de dezembro de 2018

**Estado das contas do exercício:** Aprovadas

**Capital/participação detida:** 1,10%, totalmente de forma direta

**Motivo da exclusão do perímetro de consolidação:** Para além da participação ser de valor reduzido (1,10%), não havendo assim qualquer poder de controlo/decisão significativo.

**Alguns dados acerca desta entidade:**

• **Capital Social:** 1.368.250,00€ (detidos 15.050,75€)



***Águas de Lisboa e Vale do Tejo***

Rua Dr. Francisco Pissarra de Matos, nº. 21. r/ch  
6300-693 Guarda  
NIF: 505773333

**Sistema aplicável de Contabilidade:** Sistema de Normalização Contabilística

**Tipo de Entidade:** Sociedade Anónima de capitais maioritariamente públicos

**Data referência da Prestação de Contas:** 31 de dezembro de 2018

**Estado das contas do exercício:** Aprovadas

**Capital/participação detida:** 3,93%, detida pelo SMAS

**Motivo da exclusão do perímetro de consolidação:** A percentagem de participação tem um valor reduzido (3,93%), não havendo assim qualquer poder de controlo/decisão significativo.

**Alguns dados acerca desta entidade:**

- **Capital Social:** 83.759.578,00 € (detidos 3.294.000,00€)
- **Capital Próprio a 31.12.2018:** 200.510.306,09€
- **Resultado líquido de 2018:** 5.943.126,93€

***VALNOR – Valorização de Resíduos Sólidos, S.A.***

Centro Integrado de Valorização e Tratamento de Resíduos Sólidos  
Herdade das Marrãs  
7480-352 Figueira e Barros  
NIF: 505255090

**Sistema aplicável de Contabilidade:** Sistema de Normalização Contabilística - SNC

**Tipo de Entidade:** Sociedade Anónima

**Data referência da Prestação de Contas:** 31 de dezembro de 2018

**Estado das contas do exercício:** Aprovadas

**Capital/participação detida:** 6%, totalmente de forma direta

**Motivo da exclusão do perímetro de consolidação:** Como o valor de participação é reduzido (6%), não havendo assim qualquer poder de controlo/decisão significativo, tendo-se mantido o seu registo pelo método do custo histórico.

**Alguns dados acerca desta entidade:**

**Capital Social:** 10.000.000 € (detidos 600.000,00€)



#### 4.5 Comparabilidade das Contas

Todos os elementos das contas consolidadas de 2018, são na sua essência comparáveis com os de 2017.

#### 4.6 Situações em que o resultado do exercício foi afetado

Não foi possível, em tempo útil, converter as amortizações acumuladas e do exercício registadas pela ALBIGEC, EM/SA, pela TERRAS DA BEIRA BAIXA, EM/SA e pelo CATAA uma vez que estas registam as suas contas pelo SNC (Sistema de Normalização Contabilística), o qual tem taxas de amortização diferentes das praticadas pelo POCAL (CIBE). Tendo em conta que, regra geral, as taxas do CIBE são inferiores às praticadas em SNC, pode-se assumir que o resultado estará subvalorizado, nesta direta razão. Contudo tendo em conta o montante que a ALBIGEC, EM/SA, a TERRAS DA BEIRA BAIXA, EM/SA e o CATAA registaram em custos com depreciações (o equivalente em SNC a amortizações), em 2018, o montante total de 21.507,83€, 27.323,14€ e 345.570,54€, respetivamente, é necessário ter presente que a conversão apenas reduziria uma parte deste valor, continuando uma parte significativa registada. Pode-se assim assumir que a falta desta conversão (que também não foi efetuada em 2017 e 2016), não distorce significativamente a leitura das demonstrações financeiras consolidadas.

#### 4.7 Situação em que ocorreu o afastamento da aplicação das normas de consolidação, efetuadas para se obter a necessária imagem verdadeira e apropriada

Pelas razões expressas no ponto anterior não foi efetuada a conversão dos montantes de amortizações provenientes da ALBIGEC, EM/SA, pela TERRAS DA BEIRA BAIXA, EM/SA e pelo CATAA pelo que estes valores se encontram registados pelas formas de cálculo do SNC e não do POCAL, contudo tendo em conta os valores envolvidos, este afastamento não distorce significativamente a leitura das demonstrações financeiras.

#### 4.8 Alterações ocorridas, no decurso do exercício, na composição do conjunto das entidades incluídas no perímetro de consolidação

Não aplicável.

#### 4.9 Identificação e fundamentação de todos os movimentos extra contabilísticos efetuados para efeitos de consolidação

Os mapas seguintes refletem os movimentos que foram efetuados para efeitos de consolidação:

##### 4.9.1 CONSOLIDAÇÃO SERVIÇOS MUNICIPALIZADOS DE CASTELO BRANCO

###### Lançamento 1

Conta(s) a Débito:	Valor(es) a Débito:	Conta(s) a Crédito:	Valor(es) a Crédito:
51	21 386 360,45	4112	50 750 407,42
571	1 339 035,77		
574	1 921 435,18		
59	26 641 711,67	682	538 135,65
Somatório:	51 288 543,07	Somatório:	51 288 543,07

Descrição: Anulação da participação na CMCB e do Fundo Patrimonial dos SMCB

###### Lançamento 2

Conta(s) a Débito:	Valor(es) a Débito:	Conta(s) a Crédito:	Valor(es) a Crédito:
712	131 355,35	62213	131 190,51
		62298	67,11
		50	97,73
2739	11 562,89	62213	11 562,89
Somatório:	142 918,24	Somatório:	142 918,24

Descrição: Anulação dos movimentos das faturas dos SMCB - Diário de fornecedores (CMCB) e Diário de emissão (SMCB)



## Lançamento 3

Conta(s) a Débito:	Valor(es) a Débito:	Conta(s) a Crédito:	Valor(es) a Crédito:
711	5 154,50	6958	5 154,50
Somatório:	5 154,50	Somatório:	5 154,50

Descrição:

Custas Processuais faturadas pela CMCB aos SMCB (Isento)

## Lançamento 4

Conta(s) a Débito:	Valor(es) a Débito:	Conta(s) a Crédito:	Valor(es) a Crédito:
121	5 154,50	212	5 154,50
Somatório:	5 154,50	Somatório:	5 154,50

Descrição:

Anulação do saldo em dívida na CMCB, cujo SMCB já efetuou o pagamento ainda em 2018 (Reconc Banc)

## Lançamento 5

Conta(s) a Débito:	Valor(es) a Débito:	Conta(s) a Crédito:	Valor(es) a Crédito:
711	21 600,00	62236	21 600,00
	4 968,00		4 968,00
Somatório:	26 568,00	Somatório:	26 568,00

Descrição:

Contratação ROC (IVA taxa Normal) pagas ao município

**4.9.2 CONSOLIDAÇÃO ALBIGEC, EM/SA** **Lançamento 6**

Conta(s) a Débito:	Valor(es) a Débito:	Conta(s) a Crédito:	Valor(es) a Crédito:
741	248 638,04	632	248 638,04

Somatório: 248 638,04                      Somatório: 248 638,04

Descrição: Anulação Contrato Programa (Isento de Iva)

 **Lançamento 7**

Conta(s) a Débito:	Valor(es) a Débito:	Conta(s) a Crédito:	Valor(es) a Crédito:
711	56,34	62232	56,34
	12,96		12,96

Somatório: 69,30                      Somatório: 69,30

Descrição: Anulação Taxa manutenção Elevadores (IVA taxa normal)

 **Lançamento 8**

Conta(s) a Débito:	Valor(es) a Débito:	Conta(s) a Crédito:	Valor(es) a Crédito:
711	2 370,00	62236	2 370,00
	545,10		545,10

Somatório: 2 915,10                      Somatório: 2 915,10

Descrição: Contratação ROC (IVA taxa Normal) pagas ao município (considerando que a ALBIGEC se encontra no regime geral IVA não há lugar a diferenças de consolidação)

## Lançamento 9

Conta(s) a Débito:	Valor(es) a Débito:	Conta(s) a Crédito:	Valor(es) a Crédito:
51	50 000,00	4112	111 200,00
571	11 200,00		
574	50 000,00		
Somatório:	111 200,00	Somatório:	111 200,00

Descrição:

Anulação da participação na CMCB e dos Capitais Próprios na Albigeç

## Lançamento 10

Conta(s) a Débito:	Valor(es) a Débito:	Conta(s) a Crédito:	Valor(es) a Crédito:
784	36 914,12	4112	299 927,80
59	263 013,68		
Somatório:	299 927,80	Somatório:	299 927,80

Descrição:

Anulação da variação patrimonial de 2017

## 4.9.3 CONSOLIDAÇÃO TERRAS DA BEIRA BAIXA, EM/SA

## Lançamento 11

Conta(s) a Débito:	Valor(es) a Débito:	Conta(s) a Crédito:	Valor(es) a Crédito:
711	2 370,00	62236	2 370,00
	545,10		545,10
Somatório:	2 915,10	Somatório:	2 915,10

Descrição:

Contratação ROC (IVA taxa Normal) pagas ao município (considerando que a TBB se encontra no regime geral IVA não há lugar a diferenças de consolidação)



## Lançamento 12

Conta(s) a Débito:	Valor(es) a Débito:	Conta(s) a Crédito:	Valor(es) a Crédito:
221	2 915,00	212	2 915,00

Somatório: 2 915,00      Somatório: 2 915,00

Descrição: Anulação da dívida honorários do ROC

## Lançamento 13

Conta(s) a Débito:	Valor(es) a Débito:	Conta(s) a Crédito:	Valor(es) a Crédito:
51	600 000,00	59	34 133,57
571	469,52	4112	562 131,19
574	5 741,40	682	9 946,16

Somatório: 606 210,92      Somatório: 606 210,92

Descrição: Eliminação da Participação financeira do Município nas TBB.

## Lançamento 14

Conta(s) a Débito:	Valor(es) a Débito:	Conta(s) a Crédito:	Valor(es) a Crédito:
51	25 000,00	266	23 422,13
571	19,56	59	1 422,24
574	239,23	887	414,42

Somatório: 25 258,79      Somatório: 25 258,79

Descrição: Reconhecimento dos Interesses Minoritários (4%) nas TBB.

#### 4.9.4 CONSOLIDAÇÃO CATAA

##### Lançamento 15

Conta(s) a Débito:	Valor(es) a Débito:	Conta(s) a Crédito:	Valor(es) a Crédito:
741	265 000,00	632	265 000,00

Somatório: 265 000,00                      Somatório: 265 000,00

Descrição:

Anulação dos subsídios CMCB (Protocolos) atribuídos pelo Município à CATAA

##### Lançamento 16

Conta(s) a Débito:	Valor(es) a Débito:	Conta(s) a Crédito:	Valor(es) a Crédito:
711	112,68	651	112,68
	25,92		25,92

Somatório: 138,60                      Somatório: 138,60

Descrição:

Anulação Taxas Inspeção Periódica (IVA taxa Normal) pagas ao município (considerando que a CATAA se encontra no regime geral IVA não há lugar a diferenças de consolidação)

##### Lançamento 17

Conta(s) a Débito:	Valor(es) a Débito:	Conta(s) a Crédito:	Valor(es) a Crédito:
51	47 000,00	4113	426 389,67
784	84 034,11		
59	295 355,56		

Somatório: 426 389,67                      Somatório: 426 389,67

Descrição:

Eliminação da Participação financeira do Município na CATAA.

## Lançamento 18

Conta(s) a Débito:	Valor(es) a Débito:	Conta(s) a Crédito:	Valor(es) a Crédito:
51	3 000,00	266	27 216,36
59	18 852,48		
887	5 363,88		
Somatório:	27 216,36	Somatório:	27 216,36

Descrição:

Reconhecimento dos Interesses Minoritários (6%) na CATAA.

**4.10 Discriminação da rubrica “diferenças de consolidação”**

O valor registado na conta 50 (Diferenças de Consolidação), no montante de 97,73€, diz respeito à contabilização das operações efetuadas nos movimentos de consolidação, nomeadamente:

Serviços Municipalizados de Castelo Branco:

- Lançamento 2 = - 97,73€.

**4.11 Justificação dos casos excecionais em que não se tenha adotado o princípio da consistência na consolidação e avaliação dos seus efeitos**

Não ocorreram quaisquer casos.

**4.12 Descrição de acontecimento importantes e/ou relevantes relacionados com as entidades incluídas no perímetro da consolidação entre a data do balanço dessa entidade e a data do balanço consolidado**

Não há acontecimentos a registar.



#### 4.13 Métodos de contabilização utilizados pelo conjunto das entidades incluídas no perímetro de consolidação relativamente à contabilização das participações

Das entidades incluídas no perímetro de consolidação é o Município de Castelo Branco que possui quase todas as participações financeiras, sendo que apenas os SMCB possuem mais uma participação financeira na Águas de Lisboa e Vale do Tejo.

À exceção dos SMCB que não estão relevados nas participações financeiras do Município, pois não têm autonomia jurídica, todas as demais participações estão registadas pelo método do custo histórico.

#### 4.14 Informações relativas ao endividamento de médio e longo prazo

O passivo de médio longo prazo corresponde apenas aos empréstimos bancários contraídos pelo município e à dívida referente à contribuição obrigatória para a realização do capital do Fundo de Apoio Municipal.

Ano	Empréstimos Bancários	FAM
2019	582 369,47	68 683,00
Anos seguintes	3 277 714,68	68 683,00
Total	3 860 084,15	137 366,00

#### 4.15 Informações relativas aos passivos financeiros

No quadro de seguida apresentado evidenciam-se os passivos financeiros de cada uma das entidades, calculados segundo as regras aplicáveis à entidade consolidante, à data de 31 de dezembro de 2018.

Entidades	Valor da dívida total
Câmara Municipal de Castelo Branco	3 860 084,15
Serviços Municipalizados de Castelo Branco	0,00
Albigec - Gestão de Equipamentos Culturais, Desportivos e de Lazer, EM/SA	0,00
Terras da Beira Baixa - Sociedade de Desenvolvimento Agro-Industrial de Castelo Branco,	0,00
CATAA - Centro de Apoio Tecnológico Agro-Alimentar de Castelo Branco	0,00
Total	3 860 084,15



#### **4.16 Informações sobre saldos e fluxos financeiros**

Os saldos e transações correspondem aos ajustamentos que foram anulados e evidenciados no ponto 9.

Os fluxos financeiros correspondem aos movimentos descritos no ponto 4.9, os quais estão individualizados de acordo com cada movimento de ajustamento.

#### **4.17 Montante global dos compromissos financeiros, e de responsabilidades por garantias prestadas, que não figurem no balanço consolidado, no caso em que seja útil para a apreciação da situação financeira do conjunto das entidades compreendidas no perímetro de consolidação**

Não aplicável.



**Câmara Municipal de Castelo Branco**  
**Posição dos Compromissos para anos seguintes para o período de 01-01-2018 a 31-12-2018**

Data	Serv. Req.	Documento	Cl. Orçamento	PPI/AMR	Ano + 1	Ano + 2	Ano + 3	Outros
22/02/2018	[01] Câmara Municipal	Contrato: 618/2018	0102 020204		5 154,20			
02/03/2018	[02] Departamento de Administração Geral	ContE/F/PS: 2918/2018	0102 02010299	4 003 2018/5039 0	22 877,56			
23/03/2018	[02] Departamento de Administração Geral	ContE/F/PS: 2973/2018	0102 020220		29 327,40	29 327,40	4 887,95	
09/04/2018	[03] Departamento Técnico Operacional	ContE/F/PS: 2922/2018	0102 07010405	2 009 2015/16 0	33 979,73			
10/04/2018	[02] Departamento de Administração Geral	ContE/F/PS: 3024/2018	0102 020225		6 396,00			
19/04/2018	[02] Departamento de Administração Geral	ContE/F/PS: 715/2018	0102 070108	1 001 2001/3 2	5 904,00	5 904,00	0,00	
08/05/2018	[02] Departamento de Administração Geral	ContE/F/PS: 701/2018	0102 020210		29 433,37			
10/05/2018	[03] Departamento Técnico Operacional	ContE/F/PS: 2899/2018	0102 07010307	3 001 2015/1 0	486 328,09			
23/05/2018	[01] Câmara Municipal	ContE/F/PS: 862/2018	0102 020220		9 225,00			
30/05/2018	[02] Departamento de Administração Geral	ContE/F/PS: 863/2018	0102 020220		15 288,78	15 288,78	6 370,32	
11/06/2018	[03] Departamento Técnico Operacional	ContE/F/PS: 2978/2018	0102 07030301	2 005 2018/4 0	61 250,88			
12/06/2018	[01] Câmara Municipal	Tran Subs: 1690/2018	0102 04050102	4 002 2018/5030 0	122 000,00	122 000,00	122 000,00	
12/06/2018	[01] Câmara Municipal	Tran Subs: 1691/2018	0102 04050102	4 002 2018/5030 0	26 650,00	26 650,00	26 650,00	
12/06/2018	[01] Câmara Municipal	Tran Subs: 1692/2018	0102 04050102	4 002 2018/5030 0	13 500,00	13 500,00	13 500,00	
13/06/2018	[01] Câmara Municipal	ContE/F/PS: 1173/2018	0102 020121		25 830,00	7 365,20		
28/06/2018	[03] Departamento Técnico Operacional	ContE/F/PS: 1072/2018	0102 07030301	3 003 2002/67 0	77 910,00			
29/06/2018	[01] Câmara Municipal	Tran Subs: 1748/2018	0102 04050102	4 002 2018/5030 0	12 000,00	12 000,00	12 000,00	
29/06/2018	[03] Departamento Técnico Operacional	ContE/F/PS: 864/2018	0102 07010405	2 009 2015/16 0	13 278,84			
03/07/2018	[01] Câmara Municipal	Tran Subs: 1754/2018	0102 04050102	4 002 2018/5030 0	24 699,00	24 700,00	24 700,00	
09/07/2018	[02] Departamento de Administração Geral	ContE/F/PS: 886/2018	0102 020201	4 003 2018/5037 0	2 812 271,22	0,00		
12/07/2018	[02] Departamento de Administração Geral	ContE/F/PS: 1169/2018	0102 020225		13 613,39			
13/07/2018	[01] Câmara Municipal	Tran Subs: 1966/2018	0102 040701		11 000,00	11 000,00		
23/07/2018	[01] Câmara Municipal	Tran Subs: 2046/2018	0102 04050102	4 002 2018/5030 0	14 000,00	14 000,00	14 000,00	
23/07/2018	[01] Câmara Municipal	Tran Subs: 2047/2018	0102 04050102	4 002 2018/5030 0	17 500,00	17 500,00	17 500,00	
23/07/2018	[01] Câmara Municipal	Tran Subs: 2048/2018	0102 04050102	4 002 2018/5030 0	22 000,00	22 000,00	22 000,00	
28/07/2018	[02] Departamento de Administração Geral	ContE/F/PS: 1436/2018	0102 020220		9 436,56			
01/08/2018	[03] Departamento Técnico Operacional	ContE/F/PS: 730/1/2018	0102 020218	4 003 2018/5040 0	226 305,84	75 435,31		
02/08/2018	[02] Departamento de Administração Geral	Tran Subs: 2084/2018	0102 040701		15 000,00			
02/08/2018	[02] Departamento de Administração Geral	Tran Subs: 2085/2018	0102 040701		45 000,00			
02/08/2018	[02] Departamento de Administração Geral	Tran Subs: 2086/2018	0102 040701		25 000,00			
02/08/2018	[02] Departamento de Administração Geral	Tran Subs: 2087/2018	0102 040701		90 000,00			
07/08/2018	[02] Departamento de Administração Geral	ContE/F/PS: 1332/2018	0102 020225		8 913,42	8 170,73		
09/08/2018	[01] Câmara Municipal	Tran Subs: 2209/2018	0102 04050102	4 002 2018/5030 0	23 400,00	23 400,00	23 400,00	



**Câmara Municipal de Castelo Branco**  
Posição dos Compromissos para anos seguintes para o período de 01-01-2018 a 31-12-2018

Data	Serv. Req.	Documento	Cl. Orçamento	PPI/AMR	Ano + 1	Ano + 2	Ano + 3	Outros
09/08/2018	[01] Câmara Municipal	Tran Subs: 2210/2018	0102 04050102	4 002 2018/5030 0	23 400,00	23 400,00	23 400,00	
14/08/2018	[01] Câmara Municipal	Tran Subs: 2279/2018	0102 04050102	4 002 2018/5030 0	17 000,00	17 000,00	17 000,00	
14/08/2018	[01] Câmara Municipal	Tran Subs: 2280/2018	0102 04050102	4 002 2018/5030 0	18 000,00	18 000,00	18 000,00	
14/08/2018	[01] Câmara Municipal	Tran Subs: 2281/2018	0102 04050102	4 002 2018/5030 0	13 000,00	13 000,00	13 000,00	
22/08/2018	[02] Departamento de Administração Geral	ContE/F/PS: 1472/2018	0102 020219		13 316,62	7 767,98		
23/08/2018	[02] Departamento de Administração Geral	Despacho: 1455/2018	0102 020220		12 792,00			
31/08/2018	[01] Câmara Municipal	ContE/F/PS: 1735/2018	0102 020220		33 620,00			
31/08/2018	[02] Departamento de Administração Geral	ContE/F/PS: 1760/2018	0102 020219		54 694,00			
03/09/2018	[02] Departamento de Administração Geral	Tran Subs: 2356/2018	0102 040701		10 000,00			
03/09/2018	[02] Departamento de Administração Geral	Tran Subs: 2357/2018	0102 040701		1 800,00			
04/09/2018	[02] Departamento de Administração Geral	Tran Subs: 2371/2018	0102 040701		18 000,00			
06/09/2018	[02] Departamento de Administração Geral	ContE/F/PS: 1677/2018	0102 020209		38 856,19			
11/09/2018	[01] Câmara Municipal	ContE/F/PS: 1758/2018	0102 020220		15 744,00			
12/09/2018	[01] Câmara Municipal	ContE/F/PS: 2044/2018	0102 020208		23 985,00			
14/09/2018	[02] Departamento de Administração Geral	ContE/F/PS: 1471/2018	0102 020220		21 808,58			
17/09/2018	[03] Departamento Técnico Operacional	ContE/F/PS: 1674/2018	0102 02010202	4 003 2018/5038 0	152 544,60	114 408,45		
19/09/2018	[01] Câmara Municipal	Tran Subs: 2619/2018	0102 04050102	4 002 2018/5030 0	13 000,00	13 000,00	13 000,00	
28/09/2018	[01] Câmara Municipal	ContE/F/PS: 1873/2/2018	0102 01030901	4 003 2018/5035 0	6 846,54			
28/09/2018	[01] Câmara Municipal	ContE/F/PS: 2464/2018	0102 01030901	4 003 2018/5035 0	74 226,15			
28/09/2018	[03] Departamento Técnico Operacional	ContE/F/PS: 1742/2018	0102 07010406	2 011 2001/34 0	69 745,36			
12/10/2018	[01] Câmara Municipal	Tran Subs: 2671/2018	0102 040701		6 250,00			
12/10/2018	[01] Câmara Municipal	Tran Subs: 2672/2018	0102 040701		13 750,00			
15/10/2018	[01] Câmara Municipal	ContE/F/PS: 1860/2018	0102 020225		42 342,75			
16/10/2018	[01] Câmara Municipal	Tran Subs: 2721/2018	0102 04050102	4 002 2018/5030 0	23 400,00	23 400,00	23 400,00	
17/10/2018	[01] Câmara Municipal	Tran Subs: 2806/2018	0102 04050102	4 002 2018/5030 0	17 000,00	17 000,00	17 000,00	
22/10/2018	[02] Departamento de Administração Geral	ContE/F/PS: 2332/2018	0102 070108	1 001 2001/3 2			7 846,44	
22/10/2018	[03] Departamento Técnico Operacional	ContE/F/PS: 3040/2018	0102 07010203	2 003 2017/6 0	1 578 494,93	915 149,23		
29/10/2018	[01] Câmara Municipal	ContE/F/PS: 2290/2018	0102 020220		51 045,00			
30/10/2018	[03] Departamento Técnico Operacional	ContE/F/PS: 3041/2018	0102 07030301	3 003 2018/1 0	715 593,60			
31/10/2018	[01] Câmara Municipal	ContE/F/PS: 2284/2018	0102 020225		17 444,38			
31/10/2018	[03] Departamento Técnico Operacional	ContE/F/PS: 2379/2018	0102 07030301	2 005 2007/3 0	106 364,49			
05/11/2018	[02] Departamento de Administração Geral	ContE/F/PS: 1761/2018	0102 020202		31 276,67			
06/11/2018	[02] Departamento de Administração Geral	ContE/F/PS: 1686/2018	0102 020220		5 535,00			





**Câmara Municipal de Castelo Branco**  
**Posição dos Compromissos para anos seguintes para o período de 01-01-2018 a 31-12-2018**

Data	Serv. Req.	Documento	Cl. Orçamento	PPI/AMR	Ano + 1	Ano + 2	Ano + 3	Outros
06/11/2018	[03] Departamento Técnico Operacional	ContE/F/PS: 1730/2018	0102 07010203	2 005 2016/8 0	42 098,80			
07/11/2018	[02] Departamento de Administração Geral	ContE/F/PS: 1763/2018	0102 020222		13 387,45	13 387,45	11 156,21	
07/11/2018	[02] Departamento de Administração Geral	ContE/F/PS: 2370/2018	0102 07010405	2 009 2015/16 0	20 896,14			
07/11/2018	[02] Departamento de Administração Geral	ContE/F/PS: 2837/2018	0102 020210		9 091,92			
13/11/2018	[01] Câmara Municipal	ContE/F/PS: 2660/2018	0102 020220		14 585,17	4 861,73		
13/11/2018	[02] Departamento de Administração Geral	ContE/F/PS: 2514/2018	0102 07010301	3 005 2001/56 0	57 137,13			
15/11/2018	[02] Departamento de Administração Geral	Despacho: 3115/2018	0102 020210		2 400,00			
15/11/2018	[03] Departamento Técnico Operacional	ContE/F/PS: 1731/2018	0102 07010301	2 003 2002/9 0	153 095,43			
21/11/2018	[02] Departamento de Administração Geral	ContE/F/PS: 2462/2018	0102 020121		28 768,98			
22/11/2018	[01] Câmara Municipal	ContE/F/PS: 2464/1/2018	0102 020212	4 003 2018/5036 0	85 732,50			
03/12/2018	[02] Departamento de Administração Geral	Disp Contr: 2620/2018	0102 020225		5 995,00			
07/12/2018	[01] Câmara Municipal	ContE/F/PS: 2911/2018	0102 070115	1 001 2001/3 4	30 217,00			
19/12/2018	[01] Câmara Municipal	Tran Subs: 3202/2018	0102 04050102	4 002 2018/5030 0	24 000,00	24 000,00	24 000,00	
21/12/2018	[01] Câmara Municipal	ContE/F/PS: 3200/2018	0102 020225		66 588,50			
26/12/2018	[01] Câmara Municipal	Tran Subs: 3225/2018	0102 04050102	4 002 2018/5030 0	12 000,00	12 000,00	12 000,00	
26/12/2018	[03] Departamento Técnico Operacional	ContE/F/PS: 2943/2018	0102 07030301	2 005 2007/3 0	6 839,26			
28/12/2018	[03] Departamento Técnico Operacional	ContE/F/PS: 2921/2018	0102 07030301	3 003 2002/67 0	26 081,05			
28/12/2018	[03] Departamento Técnico Operacional	ContE/F/PS: 3140/2018	0102 07010301	3 005 2001/56 0	25 030,96			
<b>Total:</b>					<b>8 219 094,43</b>	<b>1 644 616,26</b>	<b>466 810,92</b>	<b>0,00</b>



**Serviços Municipalizados de Castelo Branco**  
 Posição dos Compromissos para anos seguintes para o período de 01-01-2018 a 31-12-2018

Data	Serv. Req.	Documento	Cl. Orçamento	PPI/AMR	Ano + 1	Ano + 2	Ano + 3	Outros
14-03-2018	[10] Serviços Técnicos	CONTR.: 2019/2141 C./2018	00 020220	01 110 2018/5001 6	14.483,25			
14-03-2018	[10] Serviços Técnicos	CONTR.: 2019/2271 A/2018	00 07010407	02 244 2018/5 2	18.980,83			
14-03-2018	[10] Serviços Técnicos	CONTR.: 2019/2271 S/2018	00 07010402	02 243 2018/4 2	12.310,81			
14-03-2018	[10] Serviços Técnicos	CONTR.: 2020/126 A/2018	00 07010407	02 244 2018/5 3	20.636,16			
14-03-2018	[10] Serviços Técnicos	CONTR.: 2020/126 C/2018	00 020220	01 110 2018/5001 6	8.503,72			
14-03-2018	[10] Serviços Técnicos	CONTR.: 2020/126 S/2018	00 07010402	02 243 2018/4 3	10.759,16			
20-03-2018	[1] Armazém	CONTR.: 2025/1785/2018	00 020121	02 240 2018/5008 0	26.062,27	11.517,11		
20-03-2018	[1] Armazém	CONTR.: 2026/403/2018	00 020121	02 240 2018/5008 0	35.919,84	11.517,11		
20-03-2018	[10] Serviços Técnicos	CONTR.: 2021/54 A/2018	00 07010407	02 244 2018/5 3	14.972,46			
20-03-2018	[10] Serviços Técnicos	CONTR.: 2021/54 C/2018	00 020220	01 110 2018/5001 6	4.880,65			
20-03-2018	[10] Serviços Técnicos	CONTR.: 2021/54 S/2018	00 07010402	02 243 2018/4 3	9.060,71			
20-03-2018	[10] Serviços Técnicos	CONTR.: 2022/54 A/2018	00 07010407	02 244 2018/5 3	16.046,75			
20-03-2018	[10] Serviços Técnicos	CONTR.: 2022/54 C/2018	00 020220	01 110 2018/5001 6	5.844,36			
20-03-2018	[10] Serviços Técnicos	CONTR.: 2022/54 S/2018	00 07010402	02 243 2018/4 3	10.369,55			
20-03-2018	[2] Serviços administrativos	CONTR.: 2023/2191/2018	00 020201	01 110 2018/5001 5	40.269,65			
20-03-2018	[4] SMRU	CONTR.: 2024/2564/2018	00 020220	02 245 2018/5004 0	33.211,92			
28-03-2018	[2] Serviços administrativos	CONTR.: 2028/2219/2018	00 020220	01 110 2018/5001 6	3.210,82	3.502,50	875,80	
18-05-2018	[3] Laboratório	CONTR.: 2033/2612/2018	00 020220	02 243 2018/5002 0	7.431,25			
25-06-2018	[4] SMRU	CONTR.: 2035/435/2018	00 020203	02 240 2018/5005 0	333,33	23.333,33	11.667,67	
20-07-2018	[2] Serviços administrativos	CONTR.: 2036/2624/2018	00 020220	01 110 2018/5001 6	9.840,00			
20-08-2018	[10] Serviços Técnicos	CONTR.: 2037/266/2018	00 07010407	02 244 2018/5 3	237.596,54			
21-08-2018	[01] Compras	CONTR.: 2038/349/2018	00 020104		5.000,00			
28-08-2018	[10] Serviços Técnicos	CONTR.: 2039/266/2018	00 07010407	02 244 2018/5 3	25.327,93			
28-08-2018	[10] Serviços Técnicos	CONTR.: 2039/266 S/2018	00 07010402	02 243 2018/4 3	63.961,22			
28-08-2018	[10] Serviços Técnicos	CONTR.: 2040/1018/2018	00 07010402	02 243 2018/4 1	12.720,00	3.180,00		
30-08-2018	[10] Serviços Técnicos	CONTR.: 2041/1695/2018	00 07010402	02 243 2018/4 1	13.780,00	2.120,00		
21-09-2018	[5] Oficina	CONTR.: 2043/429/2018	00 020203	02 240 2018/5005 0	10.000,00	15.000,00	11.250,00	
21-09-2018	[5] Oficina	CONTR.: 2044/1747/2018	00 020121	02 240 2018/5008 0	18.450,00	18.450,00	13.837,50	
14-12-2018	[2] Serviços administrativos	CONTR.: 2047/2544 AC/2018	00 01030901		31.908,80			
14-12-2018	[2] Serviços administrativos	CONTR.: 2047/2544 Fr/2018	00 020212	01 110 2018/5001 2	31.746,10			
Total:					751.597,28	88.620,05	37.630,77	0,00



Os compromissos assumidos encontram-se refletidos nos quadros apresentados, as entidades SNC não têm compromissos financeiros que não estejam refletidos nas suas contas.

#### **4.18 Critérios valorimétricos aplicados às várias rubricas das demonstrações financeiras consolidadas e os métodos utilizados no cálculo dos ajustamentos de valor**

Os critérios utilizados foram os estabelecidos pelo POCAL.

As contas das entidades que utilizam o sistema contabilístico SNC (Sistema de Normalização Contabilística), foram devidamente adaptadas aos critérios POCAL, quando afetam materialmente as demonstrações financeiras.

Os critérios valorimétricos utilizados foram os seguintes:

##### **4.18.1 IMOBILIZAÇÕES**

###### **4.18.1.1 Imobilizado Incorpóreo**

O imobilizado incorpóreo adquirido foi valorizado ao custo de aquisição.

###### **4.18.1.2 Imobilizado Corpóreo / Bens de Domínio Público**

O imobilizado corpóreo adquirido foi valorizado ao custo de aquisição, ou no caso das grandes reparações e beneficiações pelo seu custo real.

#### **4.18.2 INVESTIMENTOS FINANCEIROS**

As participações financeiras nos Serviços Municipalizados de Castelo Branco, nas empresas ALBIGEC, EM/SA, nas TERRAS DA BEIRA BAIXA, EM/SA e no CATAA estão valorizadas pelo método da equivalência patrimonial. As restantes participações estão valorizadas ao custo histórico. Importa referir que, para a aplicação do MEP – Método de Equivalência Patrimonial na ALBIGEC, EM/SA e nas TERRAS DA BEIRA BAIXA, EM/SA, foi abatido da situação líquida das entidades em 31/12/2018, o montante respeitante a Subsídios ao Investimento, na medida em que no SNC os subsídios ao investimento encontram-se registados numa rúbrica do Capital Próprio, enquanto o POCAL prevê que os mesmos sejam registados no Passivo.

#### **4.18.3 IMOBILIZADO EM CURSO**

O imobilizado corpóreo, o imobilizado incorpóreo e os bens de domínio público em curso constantes do balanço foram valorizados ao custo de aquisição e são transferidas para imobilizado no momento da sua receção provisória, sendo que os serviços ainda se encontram a regularizar saldos de anos anteriores referentes a empreitadas já concluídas.

#### **4.18.4 EXISTÊNCIAS**

As existências adquiridas foram valorizadas ao custo de aquisição. As saídas de armazém foram valorizadas ao custo médio ponderado.

#### **4.18.5 DÍVIDAS DE E A TERCEIROS**

As dívidas de e a terceiros foram contabilizadas pelas importâncias constantes dos documentos que as titulam.

#### **4.18.6 DISPONIBILIDADES**

As disponibilidades de caixa e depósitos em instituições financeiras são expressas pelos montantes dos meios de pagamento e dos saldos de todas as contas de depósito, respetivamente.



#### 4.18.7 AMORTIZAÇÕES

As amortizações dos bens móveis, das viaturas e dos bens imóveis seguiram o método das quotas constantes, de acordo respetivamente com o n.º 3 do art. 7º, n.º 3 do art. 13º e o n.º 2 do art. 21 do CIBE. As taxas de amortização aplicadas foram as constantes do Classificador Geral do CIBE (Portaria n.º 671/2000 - 2ª Série), no caso das entidades POCAL. No caso das empresas municipais, teve-se em atenção as taxas praticadas segundo o (SNC), como o seu valor/impacto é bastante baixo considerou-se desprezível a sua conversão segundo as taxas POCAL.

#### 4.18.8 PROVISÕES

As provisões para Clientes, contribuintes e utentes foram criadas atendendo a sua antiguidade, nas entidades do grupo municipal abrangidas pelo POCAL, sendo que nas restantes entidades o saldo não é significativo e as diferenças de critério não tem qualquer impacto.

Manteve-se a provisão para riscos e encargos em função da informação que o advogado do município remete aos serviços referente aos processos judiciais em curso.

#### 4.18.9 CUSTOS E PROVEITOS

Foi seguido o princípio da especialização de exercícios, isto é, os custos e proveitos foram reconhecidos no exercício em análise, independentemente do seu pagamento ou recebimento.

#### 4.18.10 Cotações utilizadas para conversão em euros dos elementos incluídos nas demonstrações financeiras

Não existiam elementos em nenhuma das entidades incluídas no perímetro de consolidação que necessitassem de conversão para euros.

#### 4.19 Comentário às contas 431 “Despesas de Instalação” e 432 “Despesas de Investigação e de Desenvolvimento”

A diminuição verificada nestas rubricas foi resultante da aplicação das taxas de depreciação legais.

#### 4.20 Os movimentos ocorridos no imobilizado

O imobilizado do grupo municipal ainda se encontra em fase de regularização.

**4.21 Custos suportados no exercício e respeitantes a empréstimos obtidos para financiar imobilizações, durante a construção, que tenham sido capitalizados neste período**

No presente exercício nenhuma das entidades incluídas no perímetro de consolidação capitalizou qualquer valor nas suas imobilizações em curso.

**4.22 Indicação do valor global das imobilizações corpóreas e em curso que se encontram em poder de terceiros, implantadas em propriedade alheia e das imobilizações reversíveis**

Não existem imobilizações nas situações referidas.

**4.23 Relação dos bens de imobilizado que não foi possível valorizar**

À data ainda se encontra por valorizar e identificar bens que constituem o património do município, não sendo possível individualizar a totalidade dos bens pertencentes ao património municipal.

**4.24 Montante dos ajustamentos de valor dos ativos abrangidos na consolidação que tenham sido objeto de amortizações e de provisões extraordinárias, feitas exclusivamente para fins fiscais;**

Não aplicável.

**4.25 Indicação global, por categorias de bens, das diferenças materialmente relevantes, entre os custos de elementos do ativo circulante, calculados de acordo com os critérios valorimétricos adotados, e os respetivos preços de mercado;**

Não aplicável.

**4.25.1 Fundamentação das circunstâncias especiais que justificaram a atribuição a elementos do ativo circulante de um valor inferior ao mais baixo do custo ou do preço do mercado;**

Não aplicável.

**4.26 Indicação e justificação das provisões extraordinárias respeitantes a elementos do ativo circulante relativamente aos quais, face a uma análise comercial razoável, se prevejam descidas estáveis provenientes de flutuações de valor;**

Não se preveem situações desta natureza.



#### 4.27 Montante total das dívidas a terceiros apresentadas no balanço consolidado, cobertas por garantias reais prestadas pelas entidades incluídas no perímetro de consolidação, com indicação da respetiva natureza, forma e norma habilitante à sua concessão.

Apenas existem garantias prestadas pelo município referentes aos empréstimos bancários de médio longo prazo.

#### 4.28 Diferença, quando levada ao ativo, entre as importâncias das dívidas a pagar e as correspondentes quantias arrecadadas

Não aplicável.

#### 4.29 Discriminação dos movimentos ocorridos na rubrica de Fundos Próprios (Grupo)

O mapa seguinte traduz os movimentos dos fundos próprios.

FUNDO PRÓPRIOS E PASSIVO	2016	2017	Aumento	Diminuição	2018
Fundos próprios:					
Património	45 295 635,93	46 845 729,67	7 485 697,82		54 331 427,49
Ajustamento de partes de capital em empresas	51 973 163,05	50 752 495,14		206 398,65	50 546 096,49
Reservas de reavaliação	-	-			-
Reservas:	-	-			-
Reservas legais	4 874 966,48	6 964 294,66	105 239,97		7 069 534,63
Reservas estatutárias	-	-			-
Reservas contratuais	-	-			-
Reservas livres	1 971 435,18	-			-
Subsídios	-	-			-
Doações	1 703 017,76	1 703 017,76			1 703 017,76
Reservas decorrentes de transferências de activos	-	-			-
Cedências	-	-			-
Outras variações dos fundos próprios	-	-			-
Resultados transitados	142 393 598,03	249 658 496,98		28 921 331,95	220 737 165,03
Resultado líquido em exercício	2 574 362,74	2 109 785,43		3 263 505,18	- 1 153 719,75
Interesses minoritários	- 27 469,63	- 17 872,07	17 969,80		97,73
<b>Total</b>	<b>250 758 709,54</b>	<b>358 015 947,57</b>	<b>7 608 907,59</b>	<b>32 391 235,78</b>	<b>333 233 619,38</b>



#### **4.30 Repartição do valor líquido consolidado das vendas e das prestações de serviços, por categorias de atividades**

As vendas e prestações de serviços registados durante o exercício de 2018, repartido por categorias de atividade foram os seguintes:

Localização - Portugal

Vendas	4.801.240,36€
Prestação de Serviços	7.896.388,90€
TOTAL	12.697.629,26€

Não existem vendas ou prestações de serviços efetuadas fora de Portugal.

#### **4.31 Diferença entre os impostos imputados à demonstração consolidada dos resultados do exercício e dos exercícios anteriores e os impostos já pagos e a pagar relativamente a esses exercícios, desde que essa diferença seja materialmente relevante para a determinação dos impostos futuros;**

Não aplicável.

#### **4.32 Indicação dos diplomas legais em que se baseou a reavaliação de imobilizações corpóreas ou de investimentos financeiros, bem como explicitação dos processos de tratamento da inflação adotados para o cálculo, no caso de utilização de outros métodos de reavaliação**

Não Aplicável.

#### **4.33 Elaboração de um quadro discriminativo das reavaliações**

Não Aplicável.

#### 4.34 Indicação e comentário das contas do balanço e da demonstração dos resultados consolidados cujos conteúdos são comparáveis com os do exercício anterior

##### 4.34.1 Demonstração consolidada dos resultados financeiros

Código das contas	Custos e perdas	Exercícios		Código das contas	Proveitos e ganhos	Exercícios	
		2018	2017			2018	2017
681	Juros suportados	44 385,13	54 365,07	781	Juros obtidos	267 642,08	412 914,45
682	Perdas em entidades participadas	-	85 508,43	782	Ganhos em entidades participadas	10 861,44	-
683	Amort. De invest. Em Imóveis	-	-	783	Rendimentos em imóveis	-	18 391,24
684	Provisões para aplicações financeiras	-	-	784	Rendim. de particip. De capital	-	26 027,98
685	Diferenças de câmbio desfavoráveis	-	-	785	Diferenças de câmbio favoráveis	-	8,94
686	Descontos p.p. concedidos	1,31	-	786	Descontos de pronto pagamento	0,21	-
687	Perdas na alienação de aplicações de tesouraria	-	-	787	Ganhos na alienação de aplicações de tesouraria	-	-
688	Outros custos e perdas financeiros	5 560,69	4 784,53	788	Outros Prov.e Ganhos Financeiros	29 770,24	63 296,78
	Resultados financeiros	258 326,84	375 981,36				
	Total.....	308 273,97	520 639,39		Total.....	308 273,97	520 639,39

##### 4.34.2 Demonstração consolidada dos resultados extraordinários

Código das contas	Custos e perdas	Exercícios		Código das contas	Proveitos e ganhos	Exercícios	
		2018	2017			2018	2017
691	Transferências de capital concedidas	1 467 992,57	1 971 899,61	791	Restituição de impostos	-	-
692	Dívidas incobráveis	-	-	792	Recuperação de dívidas	-	-
693	Perdas em existências	20 330,42	23 856,32	793	Ganhos em existências	0,16	-
694	Perdas em imobilizações	603 745,17	116,81	794	Ganhos em imobilizações	81 640,19	0,02
695	Multas e penalidades	690,00	30 542,50	795	Benefícios penalidades contratuais	-	-
696	Aumentos de amortizações e de provisões	11 452,80	-	796	Reduções de amortizações e de provisões	30 746,07	246 267,81
697	Correcções relativas a exercicios anteriores	431 021,87	486 401,46	797	Correcções relativas a exercicios anteriores	863 939,48	819 994,28
698	Outros custos e perdas extraordinários	1 400 633,06	214 133,14	798	Outros proveitos e ganhos extraordinários	5 150 524,94	4 694 555,65
	Resultados extraordinários	2 190 984,95	3 033 867,92	799	Reposições não abatidas nos pagamentos	-	-
	Total.....	6 126 850,84	5 760 817,76		Total.....	6 126 850,84	5 760 817,76

##### 4.34.3 Desdobramento das contas de provisões/ajustamentos acumulados e explicitação dos movimentos ocorridos no exercício

Código das contas	Descrição	Saldo Inicial	Aumento	Redução	Saldo Final
19	Provisões para aplicações de tesouraria	0,00			0,00
291	Provisões para cobrança duvidosa	1 300 074,68		4 967,91	1 295 106,77
292	Provisões para riscos e encargos	5 425 581,36	2 926 549,01		8 352 130,37
39	Provisões para depreciação de existências	0,00			0,00
49	Provisões para investimentos financeiros	0,00			0,00
	Total	6 725 656,04	2 926 549,01	4 967,91	9 647 237,14



#### 4.35 Indicação dos bens utilizados no regime de locação financeira, com menção dos respetivos valores contabilísticos

Não Aplicável.

#### 4.36 Valor global das dívidas que se encontram tituladas, por rubricas do balanço consolidado, quando nele não estiverem evidenciadas

Não aplicável.

#### 4.37 Demonstração do custo das mercadorias vendidas e das matérias consumidas

Movimentos	Mercadorias	Matérias Primas Subsidiárias e de consumo	Total
Existências Iniciais	99 161,39	265 574,66	364 736,05
Compras	3 508 964,54	981 618,45	4 490 582,99
Regularização de existências	-33,24	-16 792,49	-16 825,73
Existências finais	150 893,42	466 523,37	617 416,79
<b>Custo do Exercício</b>	<b>3 457 199,27</b>	<b>763 877,25</b>	<b>4 221 076,52</b>

#### 4.38 Demonstração da variação da produção

Não Aplicável.