



**CÂMARA MUNICIPAL DE CASTELO BRANCO**

**Edital Nº 93/2018**

Luis Correia, Presidente da Câmara de Castelo Branco, torna publico que o senhor José Maria Craveiro Nicolau Diogo, vai apresentar candidatura ao **FUNDO FLORESTAL PERMANENTE – NO ÂMBITO DO PROCEDIMENTO CONCURSAL Nº 11/0127/2018 – REALIZAÇÃO DE GESTÃO DE COMBUSTIVEL COM RECURSO A PASTORÍCIA EM REDE PRIMÁRIA DA SERRA DA GARDUNHA**, de acordo com os Planos de Defesa da Floresta contra Incêndios.

A área de abrangência da candidatura, encontra-se delimitada em cartografia anexa abrangendo as freguesias de São Vicente da Beira e Louriçal do Campo no concelho de Castelo Branco.

Esta Candidatura, tem com objetivo:

- a) Implementação da Rede de Faixa de Gestão de Combustível (FGC), definidas em PMDFCI de Castelo Branco, neste caso em concreto a Rede Primária localizada na Serra da Gardunha, numa largura total de 125 metros com recurso ao pastoreio.
- b) Manutenção das áreas pastoreadas da Rede de Faixas de Gestão de Combustível por um período mínimo de 5 anos, após o início do projeto, com recurso a pastoreio

As intervenções a realizar decorrem no período entre 01 de janeiro de 2019 e 31 de dezembro de 2023 e incluem as seguintes tipologias:

**Instalação de Faixas de Interrupção de Combustíveis de Rede Primária, de acordo com os Planos de Defesa da Floresta contra Incêndios:**

- ✓ Nos locais da parcela 1 da cartografia em anexo, num total de 51,38 hectares com recurso ao pastoreio numa faixa com 125 metros de largura. Nesta parcela os animais alimentam-se de arbustos e herbáceas eliminando assim o combustível presente no início do projeto e posteriormente impedir o seu crescimento, permitindo desta forma instalar a Rede Primária prevista para este local.

**Manutenção de Faixas de Interrupção de Combustíveis de Rede Primária, de acordo com os Planos de Defesa da Floresta contra Incêndios:**

- ✓ Nos locais da parcela 2 da cartografia em anexo, num total de 24,77 hectares com recurso ao pastoreio numa faixa com 125 metros de largura. Nesta parcela os animais alimentam-se de arbustos e herbáceas presentes nestes locais impedindo o seu crescimento, permitindo desta forma manter a Rede Primária prevista para este local.

Ficam desta forma notificados todos proprietários, arrendatários usufrutuários ou entidades que a qualquer título detenham a administração de terrenos abrangidos por esta candidatura, para se dirigirem ao Gabinete de Proteção Civil da Câmara Municipal de Castelo Branco, para se pronunciarem sobre a realização dos trabalhos em causa, num prazo máximo de 30 dias úteis após a publicação do presente edital.

Decorrido o prazo legal sem que exista qualquer contacto dos proprietários e detentores dos referidos espaços florestais, consideram-se aquelas autorizações dispensadas, podendo dar-se início aos respetivos trabalhos de execução.

Para consulta mais pormenorizada e esclarecimentos, os interessados deverão dirigir-se ao Gabinete de Proteção Civil da Câmara Municipal de Castelo Branco, contactar pelo telefone 272330330 ou através de correio eletrónico [proteccao civil@cm-castelobranco.pt](mailto:proteccao civil@cm-castelobranco.pt)

Para constar e devidos efeitos, se publica o presente edital e outros de igual teor, que vão ser afixados nos lugares públicos do costume.

Paços do Município de Castelo Branco, 21 de Dezembro de 2018

O Presidente da Câmara

Dr. Luis Correia



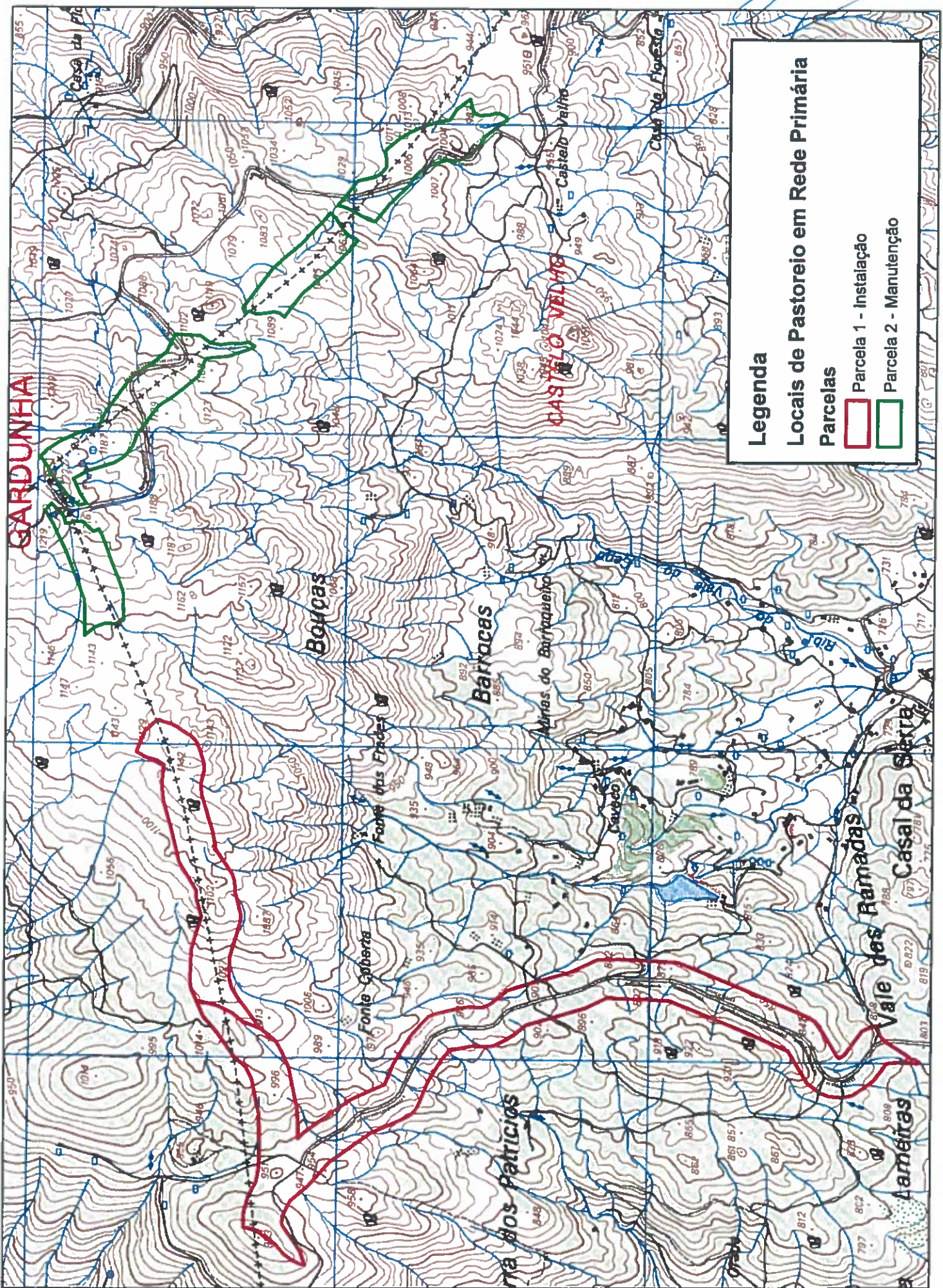

**Legenda**

**Locais de Pastoreio em Rede Primária**

**Parcelas**

- Parcela 1 - Instalação
- Parcela 2 - Manutenção